ДОКУМЕНТ ПОДПИСАН
ЭЛЕКТРОННОЙ ПОДПИСЬЮ

Сертификат: 3D4E3CCFE4876AF1376F73F282CADDFB
Владелец: Щербакова Ольга Федоровна
Действителен: с 11.04.2023 до 04.07.2024

УТВЕРЖДАЮ

Директор
МБУДО «ДШИ № 4 г. Владивостока»
_____ / О.Ф. Щербакова /
«___» _____ 2023 г.

ПАСПОРТ ДОСТУПНОСТИ
объекта социальной инфраструктуры (ОСИ)
№ _____

1. Общие сведения об объекте.

1.1. Наименование (вид) объекта: муниципальное бюджетное учреждение дополнительного образования «Детская школа искусств № 4 г. Владивостока».
1.2. Адрес объекта: 690037, г. Владивосток, ул. Юмашева, 20.
1.3. Сведения о размещении объекта:
- часть здания в цокольном этаже, 222,1 кв.м.
- наличие прилегающего земельного участка (да, нет): -
1.4. Год постройки здания 1965 г., последнего капитального ремонта: -.
1.5. Дата предстоящих плановых ремонтных работ: 2024-2028 г.г., капитального: - .

Сведения об организации, расположенной на объекте.

1.6. Название организации (учреждения), (полное юридическое наименование – согласно Уставу, краткое наименование): муниципальное бюджетное учреждение дополнительного образования «Детская школа искусств № 4 г. Владивостока» (МБУДО «ДШИ № 4 г. Владивостока»).
1.7. Юридический адрес организации (учреждения): 690037, г. Владивосток, ул. Адмирала Юмашева, 20.
1.8. Основание для пользования объектом: оперативное управление.
1.9. Форма собственности: муниципальная.
1.10. Территориальная принадлежность: муниципальная.
1.11. Вышестоящая организация (наименование): Управление культуры администрации города Владивостока.
1.12. Адрес вышестоящей организации, другие координаты: 690091, г. Владивосток, Океанский проспект, 20.

2. Характеристика деятельности организации на объекте.

2.1. Сфера деятельности: дополнительное образование.
2.2. Виды оказываемых услуг:
- реализация дополнительных предпрофессиональных программ в области искусств – «Фортепиано»;
- реализация дополнительных предпрофессиональных программ в области искусств – «Народные инструменты»;
- реализация дополнительных предпрофессиональных программ в области искусств – «Духовые и ударные инструменты»;
- реализация дополнительных предпрофессиональных программ в области искусств – «Струнные инструменты»;
- реализация дополнительных предпрофессиональных программ в области искусств – «Хоровое пение»;
- зачисление в образовательное учреждение.

2.3. Форма оказания услуг: (на объекте, с длительным пребыванием, в т.ч. проживанием, на дому, дистанционно (при необходимости).
2.4. Категории обслуживаемого населения по возрасту: (дети, взрослые трудоспособного возраста, пожилые; все возрастные категории (при реализации дополнительных предпрофессиональных программ – дети, при зачислении – родители (законные представители детей).
2.5. Категории обслуживаемых инвалидов: инвалиды, передвигающиеся на коляске, инвалиды с нарушениями опорно-двигательного аппарата, инвалиды с нарушениями функций зрения и слуха, нарушениями умственного развития (при оказании услуг по зачислению, при оказании платных услуг).
2.6. Плановая мощность: 42 человека.
2.7. Участие в исполнении ИПР инвалида, ребенка-инвалида (да, нет).

3. Состояние доступности объекта для инвалидов и других маломобильных групп населения (МГН)

3.1. Путь следования к объекту пассажирским транспортом (описать маршрут движения с использованием пассажирского транспорта).
Остановка «Минный городок» - трамвай № 6.
Остановка «Баляева» (ближняя) автобусы № 7, 16к, 16ц, маршрутки № 14, 16б, 16д.
Остановка «Баляева» (дальняя) автобусы № 54а, 3, 4, 10, 64, 82, 74, 77, 97, 98, 104.
Остановка «Роддом» автобус № 16к, маршрутка № 14, 18.
Наличие адаптированного пассажирского транспорта к объекту (есть, нет).

3.2. Путь к объекту от ближайшей остановки пассажирского транспорта.
3.2.1. Расстояние до объекта от остановки транспорта – 650-950 м.
3.2.2. Время движения (пешком) – 9-13 мин от остановки.
3.2.3. Наличие выделенного от проезжей части пешеходного пути (да (частично), нет).
3.2.4. Перекрестки: нерегулируемые; регулируемые, со звуковой сигнализацией, таймером, нет.
3.2.5. Информация на пути следования к объекту: акустическая, тактильная (частично), визуальная; нет.
3.2.6. Перепады высоты на пути: есть (поперечный и продольный уклон, от остановки «Баляева» (дальняя) сложная система виадуков), нет.
Их обустройство для инвалидов на коляске: да, нет.

3.3. Вариант организации доступности ОСИ (формы обслуживания).

№№ п/п	**Категория инвалидов** (вид нарушения)	**Вариант организации доступности объекта**
1.	**Все категории инвалидов и МГН**	
	в том числе инвалиды:	
2.	передвигающиеся на креслах-колясках	ВНД
3.	с нарушениями опорно-двигательного аппарата	ДУ
4.	с нарушениями зрения	ДУ
5.	с нарушениями слуха	ДУ
6.	с нарушениями умственного развития	ДУ

* - указывается один из вариантов: **«А», «Б», «ДУ», «ВНД»**

3.4. Состояние доступности основных структурно-функциональных зон.

№ п/п	**Основные структурно-функциональные зоны**	**Состояние доступности, в том числе для основных категорий инвалидов****	**Приложение**	
			№ на плане	№ фото
1.	Территория, прилегающая к зданию (участок)	-	-	-
2.	Вход (входы) в здание	ДП-И (Г,У)		2.1-

		ДУ (С,О) ВНД (К)		2.22
3.	Путь (пути) движения внутри здания (в т.ч. пути эвакуации)	ДП-И (Г,У) ДЧ-И (К,О,С)		3.1-3.13
4.	Зона целевого назначения здания			
	Вариант I – зона обслуживания инвалидов	ДП-И (У,Г) ДЧ-И (К,О) ДУ (С)		4.1-4.25
	Вариант III – жилые помещения			
5.	Санитарно-гигиенические помещения	ДУ (С,Г,О,У) ВНД (К)		5.1-5.15
6.	Система информации и связи (на всех зонах)	ДЧ-В		6.1-6.34
7.	Пути движения к объекту (от остановки транспорта)	-	-	-

** Указывается: **ДП-В** - доступно полностью всем; **ДП-И** (К, О, С, Г, У) – доступно полностью избирательно (указать категории инвалидов); **ДЧ-В** - доступно частично всем; **ДЧ-И** (К, О, С, Г, У) – доступно частично избирательно (указать категории инвалидов); **ДУ** - доступно условно, **ВНД** - недоступно

3.5. Итоговое заключение о состоянии доступности ОСИ: ***ДЧ-И (С, Г, О, У), ВНД (К).***
Объект частично доступен для инвалидов с нарушениями функции зрения и слуха, с нарушениями опорно-двигательной системы, для инвалидов с нарушениями умственного развития, временно не доступен для инвалидов, передвигающихся на креслах-колясках.

На входе в здание выявлены следующие нарушения:

На главном входе в здание (административное помещение):

На 1 марше лестницы - лестница частично разрушена (в т.ч. разрушено кирпично-бетонное ограждение с левой стороны (на подъеме); имеются неровные ступени, с шероховатой поверхностью; имеются разные по ширине проступи (0,27-0,60 м (по нормативу от 0,35 до 0,4 м) и высоте ступени (0,04-0,19 м (по нормативу от 0,12 до 0,15 м); высота поручней (в верхней части) менее 0,9 м (0,83 м); на поручне (в нижней части) выступающая часть не горизонтальная (поручень имеет травмоопасное завершение); поручень с левой стороны лестницы отсутствует.

На 2 марше лестницы: лестница частично имеет повреждения, имеются ступени разные по ширине проступи (0,29-0,33 м); и высоте ступеней (0,06-0,15 м); отсутствуют поручни со стороны стены; перед лестницей отсутствуют тактильные контрастные указатели; лестница не дублируется пандусом или подъемным устройством.

На входе в филиал музыкального отделения (с торца здания): лестница не стандартного типа, изготовлена из бетонных плит (ширина ступеней (плит) более 0,4 м, высота более 0,15 м; поверхность бетонных плит частично разрушена (в т.ч. имеются выступы, шероховатости); перед лестницей на прохожей части пешеходного пути имеются бордюр, разрушенные обрывные участки бетонного покрытия; поручень расположен только с одной стороны на разной высоте (0,79-0,93 м); на боковых краях ступеней (плит) отсутствуют бортики или другие устройства для предотвращения соскальзывания трости или ноги; перед лестницей отсутствуют тактильно-контрастные наземные указатели; лестница не дублируется пандусом или подъемным устройством; перед лестницей отсутствует кнопка вызова персонала.

На входе в филиал музыкального отделения (с торца здания): глубина входной площадки менее 1,8 м (1,15 м).

На главном входе в здание (административное помещение): ширина дверного проема менее 0,9 м (0,76 м); высота дверного порога более 0,014 м (0,03 м); дверь и дверные ручки не выделены контрастным цветом (с обеих сторон); контрастная маркировка в виде круга расположена на одном уровне (1,0 м); перед дверью отсутствуют тактильно-контрастные указатели.

На входе в филиал музыкального отделения (с торца здания): ширина дверного проема менее 0,9 м (0,79 м); высота дверного порога более 0,014 м (0,05-0,08 м); двери и дверные ручки не выделены контрастным цветом (с обеих сторон); перед дверью отсутствуют тактильно-контрастные указатели; вывеска с названием учреждения (режимом работы), дублированная

шрифтом Брайля, расположена в недоступном месте для инвалидов с нарушениями функций зрения (за поручнем).

На путях движения внутри зданий (в т.ч. на путях эвакуации) выявлены следующие нарушения:

Отсутствуют зоны отдыха для инвалидов. Отсутствуют места для собаки-проводника. Имеются узкие коридоры шириной менее 1,2 м (0,80-1,0 м). В административном помещении (на пути движения к классу № 7, библиотеке) ширина дверного проема менее 0,9 м (0,79 м).

В зонах целевого назначения выявлены следующие нарушения:

В кабинете директора ширина дверного проема менее 0,9 м (0,79 м), отсутствуют сиденья с подлокотниками, информационная табличка о назначении помещения не дублируется шрифтом Брайля.

Ширина дверных проемов в учебные классы № 1-7 менее 0,9 м (0,60-0,78 м), имеются пороги более 0,014 м (0,015-0,07 м (№ 2-6). Перед входами в учебные классы, в библиотеку отсутствуют информирующие тактильные таблички для идентификации помещений с использованием рельефно-линейного шрифта, а также рельефно-точечного шрифта Брайля. В классах отсутствуют сиденья с подлокотниками. В классах № 1-6, в библиотеке двери и ручки на дверях не выделены контрастным цветом.

В санитарно-гигиенических помещениях выявлены следующие нарушения:

В административном помещении: дверь (с обеих сторон) и выключатель не контрастного цвета, на двери отсутствует табличка, в т.ч. дублированная шрифтом Брайля, информирующая о назначении помещения, ширина двери менее 0,9 м (0,79 м), габариты туалетной комнаты менее 1,7х2,2 м (1,34х1,85 м), отсутствует место для разворота кресла-коляски, установлена раковина с пьедесталом (глубина менее 0,5 м), высота унитаза менее 0,45 м (0,42 м), возле унитаза и раковины отсутствуют поручни, сбоку от унитаза отсутствуют крючки для одежды, костылей и других принадлежностей, отсутствует система тревожной сигнализации или система двухсторонней громкоговорящей связи, отсутствует аварийное освещение.

В филиале музыкального отделения: на двери отсутствует табличка, в т.ч. дублированная шрифтом Брайля, информирующая о назначении помещения, дверь (с обеих сторон) не контрастного цвета, ручки на двери требуют значительных поворотов в запястье (круглые), ширина двери менее 0,9 м (0,56 м), имеется порог со ступенями 0,025-0,075 м, габариты туалетной комнаты менее 1,7х2,2 м (0,68х1,5 м), отсутствует место для разворота кресла-коляски, раковина с пьедесталом (глубина менее 0,5 м), высота унитаза менее 0,45 м (0,42 м), возле унитаза и раковины отсутствуют поручни, высота крючка для одежды более 1,1 м (1,73 м), сбоку от унитаза отсутствуют крючки для костылей и других принадлежностей, дверь с внутренней стороны закрывается на шпингалет, отсутствует система тревожной сигнализации или система двухсторонней громкоговорящей связи, отсутствует аварийное освещение.

В системе информации на объекте выявлены, в том числе, следующие нарушения:

Информация об оказываемых услугах, выполненная рельефно-точечным шрифтом Брайля, отсутствует. Мнемосхема в филиале музыкального отделения расположена на высоте менее 1,2 м (0,93 м).

4. Управленческое решение (проект).

4.1. Рекомендации по адаптации основных структурных элементов объекта.

№ п/п	**Основные структурно-функциональные зоны объекта**	**Рекомендации по адаптации объекта (вид работы)***
1.	Территория, прилегающая к зданию (участок)	-
2.	Вход (входы) в здание	Текущий ремонт, капитальный ремонт
3.	Путь (пути) движения внутри здания (в т.ч. пути эвакуации)	Текущий ремонт
4.	Зоны целевого назначения здания (целевого посещения объекта)	Текущий ремонт
5.	Санитарно-гигиенические помещения	Текущий ремонт
6.	Система информации на объекте (на всех зонах)	Текущий ремонт
7.	Пути движения к объекту (от остановки транспорта)	-

8.	**Все зоны и участки**	Текущий ремонт, капитальный ремонт

*- указывается один из вариантов (видов работ): не нуждается; ремонт (текущий, капитальный); индивидуальное решение с ТСР; технические решения невозможны – организация альтернативной формы обслуживания

В связи с организацией оказания услуг для инвалидов, передвигающихся на кресле-коляске на другом объекте МБУДО «ДШИ № 4 г. Владивостока», расположенном по ул. Юмашева, 20а, все мероприятия по данному объекту направлены на адаптацию для инвалидов с нарушениями функций зрения и слуха, с нарушениями опорно-двигательного аппарата, а также, с нарушениями умственного развития.

Для адаптации главного входа в здание (административное помещение) необходимо:

Уведомить собственника имущества о необходимости проведения следующих работ по адаптации лестницы для МГН:

произвести реконструкцию 1 марша лестницы с подступенками, ровными ступенями без выступов и с шероховатой поверхностью (выровнять высоту всех ступеней – одинаковыми по форме в плане, по размерам ширины проступи и высоты подъема ступеней): ширина проступей от 0,35 до 0,4 м (или кратно этим значениям), высота подступенка – от 0,12 до 0,15 м, а также, установить с обеих сторон лестницы поручни на двух уровнях, учитывая требования п. 5.3. ГОСТ Р 51261 (высота верхней части охватываемой поверхности лестничного поручня от края поверхности проступи ступени должна быть 900±30 мм; высота дополнительного поручня 700±30 мм; поручни должны быть соединены между собой, горизонтальные завершающие части поручня должны быть длиннее марша на 0,3 м).

Перед лестницей установить тактильно-контрастные наземные указатели по ГОСТ Р 52875. Организовать сопровождение инвалидов, передвигающихся на кресле-коляске, для оказания услуг до адреса: ул. Юмашева, 20а (при необходимости).

На двери главного входа в здание (административное помещение): установить пороговый минипандус, дверь и дверные ручки с обеих сторон выделить контрастным цветом, на прозрачном полотне двери дополнительно разместить контрастную маркировку в виде круга диаметром от 0,1 до 0,2 м на уровне 1,3-1,4 м (с обеих сторон), перед дверью установить тактильно-контрастные указатели или установить грязесборную решетку по размерам и расположению тактильных указателей ГОСТ 52875.

На входе в филиал музыкального отделения (с торца здания): перед лестницей установить кнопку вызова персонала, табличку (в т.ч. тактильную), информирующую о месте расположения доступного входа в здание, а также указать адрес доступного для инвалидов, передвигающихся на кресле-коляске, объекта учреждения для получения услуг данной категорией граждан (ул. Юмашева, 20а). Указать номер телефона ответственного лица, отвечающего за сопровождение инвалидов до мест оказания услуг. Организовать помощь со стороны сотрудника учреждения в сопровождении инвалидов (О,С) до главного (доступного (после проведения ремонта) входа в здание, а также в сопровождении инвалидов, передвигающихся на кресле-коляске (при необходимости) до филиала МБУДО «ДШИ № 4 г. Владивостока», расположенного по ул. Юмашева, 20а.

Для адаптации путей движения внутри здания (в т.ч. путей эвакуации) необходимо:

В административном помещении обозначить зону отдыха для инвалидов (не менее 1 места со спинкой и подлокотниками), организовать место для отдыха собаки-проводника (временная зона, выгородка, помещение).

Для адаптации зон целевого назначения необходимо:

При зачислении, оказании платных услуг - организовать доступность услуг инвалидам-колясочникам в здании по ул. Юмашева, 20а, для остальных категорий инвалидов – в кабинете директора (возле кабинета директора установить информирующую тактильную табличку для идентификации помещения с использованием рельефно-линейного шрифта, а также рельефно-точечного шрифта Брайля (на высоте от 1,2 до 1,6 м от уровня пола и на расстоянии 0,1 м от края таблички до края проема), внутри кабинета директора установить сиденье с подлокотниками).

Перед входом в библиотеку (административного помещения) установить информирующую тактильную табличку для идентификации помещения с использованием рельефно-линейного шрифта, а также рельефно-точечного шрифта Брайля (на высоте от 1,2 до 1,6 м от уровня пола и на расстоянии 0,1 м от края таблички до края проема). Двери и ручки на дверях библиотеки выделить контрастным цветом.

Для адаптации санитарно-гигиенических помещений необходимо:

В административном помещении выделить контрастным цветом дверь (с обеих сторон) и выключатель, на двери установить ин(формирующую тактильную табличку для идентификации помещения с использованием рельефно-линейного шрифта, а также рельефно-точечного шрифта Брайля (рядом с дверью со стороны дверной ручки на высоте от 1,2 до 1,6 м от уровня пола и на расстоянии 0,1 м от края таблички до края дверного проема, установить имеющую опору для спины унитаз: высотой - 0,45 - 0,5 м (от уровня пола до поверхности сиденья), длиной - 0,7 м, установить поручни возле унитаза в соответствии с требованиями п. 5.5 ГОСТ Р 51261-2022, установить поручни возле раковины в соответствии с требованиями п. 5.5.14 ГОСТ Р 51261-2022, установить сбоку от унитаза крючки для одежды, костылей и других принадлежностей (на высоте 0,85-1,1 м), установить кнопку вызова персонала на высоте 0,85-1,1 м от уровня пола, рядом с кнопкой установить информирующую тактильную табличку, установить аварийное освещение.

В филиале музыкального отделения - адаптация санузла для инвалидов-колясочников технически не возможна. В связи с предоставлением услуг в административном помещении инвалидам О,С,Г,У – предоставить санитарно-гигиеническое помещение (после адаптации) в той же части здания.

Для адаптации системы информации на объекте необходимо, в том числе:

Информацию об оказываемых услугах учреждением, выполненную рельефно-точечным шрифтом Брайля разместить на стенде в административном помещении.

После проведенных мероприятий по адаптации административного помещения для инвалидов, на входе в здание установить знаки доступности для МГН.

А также, провести следующие организационные мероприятия:

- разработать и утвердить организационно - распорядительные и иные локальные документы учреждения о порядке оказания помощи инвалидам и другим маломобильным гражданам;
- закрепить в должностных инструкциях персонала конкретные задачи и функции по оказанию помощи инвалидам и другим маломобильным гражданам (и их сопровождению);
- организовать систематическое обучение (инструктаж) персонала по вопросам оказания помощи на объекте инвалидам и другим маломобильным гражданам (план инструктажа, журнал учета);
- обеспечить доступную информацию для обслуживаемых граждан (инвалидов) о порядке организации доступности объекта и предоставляемых в учреждении услуг, а также порядка оказания (получения) помощи на объекте (на сайте, на информационном стенде, в индивидуальных памятках);
- обеспечить доступ на объект (к местам предоставления услуг) сурдопереводчика и тифлосурдопереводчика;
- после проведенных работ разместить на сайте информацию о доступности объекта для МГН (в т.ч. информацию для инвалидов, передвигающихся на креслах-колясках об организации оказываемых услуг по ул. Юмашева, 20а), а также, разместить информацию об ответственных лицах за обеспечение доступности объекта и услуг (ФИО, тел).

4.2. Период проведения работ: 2024 г. – 2028 г.г.

4.3. Ожидаемый результат (по состоянию доступности) после выполнения работ по адаптации: _____

Оценка результата исполнения программы, плана (по состоянию доступности) _____

4.4. Для принятия решения требуется, не требуется *(нужное подчеркнуть):*

4.4.1. Согласование на Комиссии по координации деятельности в сфере обеспечения доступной среды жизнедеятельности для инвалидов и других МГН: не требуется.

4.4.2. Согласование работ с надзорными органами (*в сфере проектирования и строительства, архитектуры, охраны памятников, другое – указать):* не требуется.

4.4.3. Техническая экспертиза, разработка проектно-сметной документации: не требуется.

4.4.4. Согласование с вышестоящей организацией (собственником объекта): требуется.

4.4.5. Согласование с общественными организациями инвалидов: требуется.

4.4.6. Другое _____

Имеется заключение уполномоченной организации о состоянии доступности объекта
(наименование документа и выдавшей его организации, дата) не имеется.

4.5. Информация может быть размещена (обновлена) на Карте доступности объектов Приморского края на портале http://zhit-vmeste.ru/.

5. Особые отметки.

Паспорт сформирован на основании:

1. Анкеты (информации об объекте) от «19» 12 2023 г.
2. Акта обследования объекта от «30» 11 2023 г.

УТВЕРЖДАЮ
Директор МБУДО «ДШИ № 4
г. Владивостока»

_____ / О.Ф. Щербакова /

_____ 2023 г.

АНКЕТА
(информация об объекте социальной инфраструктуры)
К ПАСПОРТУ ДОСТУПНОСТИ ОСИ
№ _____

1. Общие сведения об объекте.

1.1. Наименование (вид) объекта: муниципальное бюджетное учреждение дополнительного образования «Детская школа искусств № 4 г. Владивостока».
1.2. Адрес объекта: 690037, г. Владивосток, ул. Юмашева, 20.
1.3. Сведения о размещении объекта:
- часть здания в цокольном этаже, 222,1 кв.м.
- наличие прилегающего земельного участка (да, нет): -
1.4. Год постройки здания 1965 г., последнего капитального ремонта: -.
1.5. Дата предстоящих плановых ремонтных работ: 2024-2028 г.г., капитального: - .

Сведения об организации, расположенной на объекте.

1.6. Название организации (учреждения), (полное юридическое наименование – согласно Уставу, краткое наименование): муниципальное бюджетное учреждение дополнительного образования «Детская школа искусств № 4 г. Владивостока» (МБУДО «ДШИ № 4 г. Владивостока»).
1.7. Юридический адрес организации (учреждения): 690037, г. Владивосток, ул. Адмирала Юмашева, 20.
1.8. Основание для пользования объектом: оперативное управление.
1.9. Форма собственности: муниципальная.
1.10. Территориальная принадлежность: муниципальная.
1.11. Вышестоящая организация (наименование): Управление культуры администрации города Владивостока.
1.12. Адрес вышестоящей организации, другие координаты: 690091, г. Владивосток, Океанский проспект, 20.

2. Характеристика деятельности организации на объекте.

2.1. Сфера деятельности: дополнительное образование.
2.2. Виды оказываемых услуг:
- реализация дополнительных предпрофессиональных программ в области искусств – «Фортепиано»;
- реализация дополнительных предпрофессиональных программ в области искусств – «Народные инструменты»;
- реализация дополнительных предпрофессиональных программ в области искусств – «Духовые и ударные инструменты»;
- реализация дополнительных предпрофессиональных программ в области искусств – «Струнные инструменты»;
- реализация дополнительных предпрофессиональных программ в области искусств – «Хоровое пение»;
- зачисление в образовательное учреждение.

2.3. Форма оказания услуг: (на объекте, с длительным пребыванием, в т.ч. проживанием, на дому, дистанционно (при необходимости).
2.4. Категории обслуживаемого населения по возрасту: (дети, взрослые трудоспособного возраста, пожилые; все возрастные категории (при реализации дополнительных предпрофессиональных программ – дети, при зачислении – родители (законные представители детей).
2.5. Категории обслуживаемых инвалидов: инвалиды, передвигающиеся на коляске, инвалиды с нарушениями опорно-двигательного аппарата, инвалиды с нарушениями функций зрения и слуха, нарушениями умственного развития (для оказания услуг по зачислению, платных услуг).
2.6. Плановая мощность: 42 человека.
2.7. Участие в исполнении ИПР инвалида, ребенка-инвалида (да, нет).

3. Состояние доступности объекта для инвалидов и других маломобильных групп населения (МГН).

3.1. Путь следования к объекту пассажирским транспортом (описать маршрут движения с использованием пассажирского транспорта).
Остановка «Минный городок» - трамвай № 6.
Остановка «Баляева» (ближняя) автобусы № 7, 16к, 16ц, маршрутки № 14, 16б, 16д.
Остановка «Баляева» (дальняя) автобусы № 54а, 3, 4, 10, 64, 82, 74, 77, 97, 98, 104.
Остановка «Роддом» автобус № 16к, маршрутка № 14, 18.
Наличие адаптированного пассажирского транспорта к объекту (есть, нет).

3.2. Путь к объекту от ближайшей остановки пассажирского транспорта.
3.2.1. Расстояние до объекта от остановки транспорта – 650-950 м.
3.2.2. Время движения (пешком) – 9-13 мин от остановки.
3.2.3. Наличие выделенного от проезжей части пешеходного пути (да (частично), нет).
3.2.4. Перекрестки: нерегулируемые; регулируемые, со звуковой сигнализацией, таймером, нет.
3.2.5. Информация на пути следования к объекту: акустическая, тактильная (частично), визуальная; нет.
3.2.6. Перепады высоты на пути: есть (поперечный и продольный уклон, от остановки «Баляева» (дальняя) сложная система виадуков), нет.

3.3. Вариант организации доступности ОСИ (формы обслуживания).

№ п/п	**Категория инвалидов** (вид нарушения)	**Вариант организации доступности объекта**
1.	**Все категории инвалидов и МГН**	
	в том числе инвалиды:	
2.	передвигающиеся на креслах-колясках	ВНД
3.	с нарушениями опорно-двигательного аппарата	ДУ
4.	с нарушениями зрения	ДУ
5.	с нарушениями слуха	ДУ
6.	с нарушениями умственного развития	ДУ

* - указывается один из вариантов: **«А», «Б», «ДУ», «ВНД»**

4. Управленческое решение (предложения по адаптации основных структурных элементов объекта).

№ п/п	**Основные структурно-функциональные зоны объекта**	**Рекомендации по адаптации объекта (вид работы)***
1.	Территория, прилегающая к зданию (участок)	-
2.	Вход (входы) в здание	Текущий ремонт, капитальный ремонт
3.	Путь (пути) движения внутри здания (в т.ч. пути эвакуации)	Текущий ремонт
4.	Зона целевого назначения (целевого посещения объекта)	Текущий ремонт
5.	Санитарно-гигиенические помещения	Текущий ремонт

6.	Система информации на объекте (на всех зонах)	Текущий ремонт
7.	Пути движения к объекту (от остановки транспорта)	-
8.	**Все зоны и участки**	Текущий ремонт, капитальный ремонт

*- указывается один из вариантов (виды работ): не нужается; ремонт (текущий, капитальный); индивидуальное решение с ТСР; технические решения невозможны – организация альтернативной формы обслуживания

Размещение информации на Карте доступности субъекта РФ согласовано:
Директор МБУДО «ДШИ № 4 г. Владивостока»

_____ / О.Ф. Щербакова / тел: 8 4232 44-18-05
(подпись, ФИО, должность, контакты для связи уполномоченного представителя объекта)

УТВЕРЖДАЮ
Директор МБУДО «ДШИ № 4
г. Владивостока»

/ Ю.Ф. Щербакова /

_____2023 г.

АКТ ОБСЛЕДОВАНИЯ
объекта социальной инфраструктуры
К ПАСПОРТУ ДОСТУПНОСТИ ОСИ
№ _____

г. Владивосток
Наименование территориального образования субъекта РФ

«30» 11 2023 г.

1. Общие сведения об объекте.

1.1. Наименование (вид) объекта: муниципальное бюджетное учреждение дополнительного образования «Детская школа искусств № 4 г. Владивостока».
1.2. Адрес объекта: 690037, г. Владивосток, ул. Юмашева, 20.
1.3. Сведения о размещении объекта:
- часть здания в цокольном этаже, 222,1 кв.м.
- наличие прилегающего земельного участка (да, нет): -
1.4. Год постройки здания 1965 г., последнего капитального ремонта: -.
1.5. Дата предстоящих плановых ремонтных работ: 2024-2028 г.г., капитального: - .

2. Характеристика деятельности организации на объекте.

Дополнительная информация _____

3. Состояние доступности объекта для инвалидов и других маломобильных групп населения (МГН).

3.1. Путь следования к объекту пассажирским транспортом (описать маршрут движения с использованием пассажирского транспорта).
Остановка «Минный городок» - трамвай № 6.
Остановка «Баляева» (ближняя) автобусы № 7, 16к, 16ц, маршрутки № 14, 16б, 16д.
Остановка «Баляева» (дальняя) автобусы № 54а, 3, 4, 10, 64, 82, 74, 77, 97, 98, 104.
Остановка «Роддом» автобус № 16к, маршрутка № 14, 18.
Наличие адаптированного пассажирского транспорта к объекту (есть, нет).

3.2. Путь к объекту от ближайшей остановки пассажирского транспорта.
3.2.1. Расстояние до объекта от остановки транспорта – 650-950 м.
3.2.2. Время движения (пешком) – 9-13 мин от остановки.
3.2.3. Наличие выделенного от проезжей части пешеходного пути (да (частично), нет).
3.2.4. Перекрестки: нерегулируемые; регулируемые, со звуковой сигнализацией, таймером, нет.
3.2.5. Информация на пути следования к объекту: акустическая, тактильная, визуальная; нет.
3.2.6. Перепады высоты на пути: есть (поперечный и продольный уклон), нет.
Их обустройство для инвалидов на коляске: да, нет.

3.3. Вариант организации доступности ОСИ (формы обслуживания).

№ п/п	Категория инвалидов (вид нарушения)	Вариант организации доступности объекта

1.	**Все категории инвалидов и МГН**	
	в том числе инвалиды:	
2.	передвигающиеся на креслах-колясках	ВНД
3.	с нарушениями опорно-двигательного аппарата	ДУ
4.	с нарушениями зрения	ДУ
5.	с нарушениями слуха	ДУ
6.	с нарушениями умственного развития	ДУ

* - указывается один из вариантов: **«А», «Б», «ДУ», «ВНД»**

3.4. Состояние доступности основных структурно-функциональных зон.

№ п/п	Основные структурно-функциональные зоны	Состояние доступности, в том числе для основных категорий инвалидов**	Приложение	
			№ на плане	№ фото
1.	Территория, прилегающая к зданию (участок)	-	-	-
2.	Вход (входы) в здание	ДП-И (Г,У) ДУ (С,О) ВНД (К)		2.1-2.22
3.	Путь (пути) движения внутри здания (в т.ч. пути эвакуации)	ДП-И (Г,У) ДЧ-И (К,О,С)		3.1-3.13
4.	Зона целевого назначения здания			
	Вариант I – зона обслуживания инвалидов	ДП-И (У,Г) ДЧ-И (К,О) ДУ (С)		4.1-4.25
	Вариант III – жилые помещения			
5.	Санитарно-гигиенические помещения	ДУ (С,Г,О,У) ВНД (К)		5.1-5.15
6.	Система информации и связи (на всех зонах)	ДЧ-В		6.1-6.34
7.	Пути движения к объекту (от остановки транспорта)	-	-	-

****** Указывается: **ДП-В** - доступно полностью всем; **ДП-И** (К, О, С, Г, У) – доступно полностью избирательно (указать категории инвалидов); **ДЧ-В** - доступно частично всем; **ДЧ-И** (К, О, С, Г, У) – доступно частично избирательно (указать категории инвалидов); **ДУ** - доступно условно, **ВНД** - недоступно

3.5. Итоговое заключение о состоянии доступности ОСИ: ***ДЧ-И (С, Г, О, У), ВНД (К).***
Объект частично доступен для инвалидов с нарушениями функции зрения и слуха, с нарушениями опорно-двигательной системы, для инвалидов с нарушениями умственного развития, временно не доступен для инвалидов, передвигающихся на креслах-колясках.

На входе в здание выявлены следующие нарушения:

На главном входе в здание (административное помещение):

На 1 марше лестницы - лестница частично разрушена (в т.ч. разрушено кирпично-бетонное ограждение с левой стороны (на подъеме); имеются неровные ступени, с шероховатой поверхностью; имеются разные по ширине проступи (0,27-0,60 м (по нормативу от 0,35 до 0,4 м) и высоте ступени (0,04-0,19 м (по нормативу от 0,12 до 0,15 м); высота поручней (в верхней части) менее 0,9 м (0,83 м); на поручне (в нижней части) выступающая часть не горизонтальная (поручень имеет травмоопасное завершение); поручень с левой стороны лестницы отсутствует.

На 2 марше лестницы: лестница частично имеет повреждения, имеются ступени разные по ширине проступи (0,29-0,33 м); и высоте ступеней (0,06-0,15 м); отсутствуют поручни со стороны стены; перед лестницей отсутствуют тактильные контрастные указатели; лестница не дублируется пандусом или подъемным устройством.

На входе в филиал музыкального отделения (с торца здания): лестница не стандартного типа, изготовлена из бетонных плит (ширина ступеней (плит) более 0,4 м, высота более 0,15 м; поверхность бетонных плит частично разрушена (в т.ч. имеются выступы, шероховатости); перед лестницей на прохожей части пешеходного пути имеются бордюр, разрушенные обрывные

участки бетонного покрытия; поручень расположен только с одной стороны на разной высоте (0,79-0,93 м); на боковых краях ступеней (плит) отсутствуют бортики или другие устройства для предотвращения соскальзывания трости или ноги; перед лестницей отсутствуют тактильно-контрастные наземные указатели; лестница не дублируется пандусом или подъемным устройством; перед лестницей отсутствует кнопка вызова персонала.

На входе в филиал музыкального отделения (с торца здания): глубина входной площадки менее 1,8 м (1,15 м).

На главном входе в здание (административное помещение): ширина дверного проема менее 0,9 м (0,76 м); высота дверного порога более 0,014 м (0,03 м); дверь и дверные ручки не выделены контрастным цветом (с обеих сторон); контрастная маркировка в виде круга расположена на одном уровне (1,0 м); перед дверью отсутствуют тактильно-контрастные указатели.

На входе в филиал музыкального отделения (с торца здания): ширина дверного проема менее 0,9 м (0,79 м); высота дверного порога более 0,014 м (0,05-0,08 м); двери и дверные ручки не выделены контрастным цветом (с обеих сторон); перед дверью отсутствуют тактильно-контрастные указатели; вывеска с названием учреждения (режимом работы), дублированная шрифтом Брайля, расположена в недоступном месте для инвалидов с нарушениями функций зрения (за поручнем).

На путях движения внутри зданий (в т.ч. на путях эвакуации) выявлены следующие нарушения:

Отсутствуют зоны отдыха для инвалидов. Отсутствуют места для собаки-проводника. Имеются узкие коридоры шириной менее 1,2 м (0,80-1,0 м). В административном помещении (на пути движения к классу № 7, библиотеке) ширина дверного проема менее 0,9 м (0,79 м).

В зонах целевого назначения выявлены следующие нарушения:

В кабинете директора ширина дверного проема менее 0,9 м (0,79 м), отсутствуют сиденья с подлокотниками, информационная табличка о назначении помещения не дублируется шрифтом Брайля.

Ширина дверных проемов в учебные классы № 1-7 менее 0,9 м (0,60-0,78 м), имеются пороги более 0,014 м (0,015-0,07 м (№ 2-6). Перед входами в учебные классы, в библиотеку отсутствуют информирующие тактильные таблички для идентификации помещений с использованием рельефно-линейного шрифта, а также рельефно-точечного шрифта Брайля. В классах отсутствуют сиденья с подлокотниками. В классах № 1-6, в библиотеке двери и ручки на дверях не выделены контрастным цветом.

В санитарно-гигиенических помещениях выявлены следующие нарушения:

В административном помещении: дверь (с обеих сторон) и выключатель не контрастного цвета, на двери отсутствует табличка, в т.ч. дублированная шрифтом Брайля, информирующая о назначении помещения, ширина двери менее 0,9 м (0,79 м), габариты туалетной комнаты менее 1,7х2,2 м (1,34х1,85 м), отсутствует место для разворота кресла-коляски, установлена раковина с пьедесталом (глубина менее 0,5 м), высота унитаза менее 0,45 м (0,42 м), возле унитаза и раковины отсутствуют поручни, сбоку от унитаза отсутствуют крючки для одежды, костылей и других принадлежностей, отсутствует система тревожной сигнализации или система двухсторонней громкоговорящей связи, отсутствует аварийное освещение.

В филиале музыкального отделения: на двери отсутствует табличка, в т.ч. дублированная шрифтом Брайля, информирующая о назначении помещения, дверь (с обеих сторон) не контрастного цвета, ручки на двери требуют значительных поворотов в запястье (круглые), ширина двери менее 0,9 м (0,56 м), имеется порог со ступенями 0,025-0,075 м, габариты туалетной комнаты менее 1,7х2,2 м (0,68х1,5 м), отсутствует место для разворота кресла-коляски, раковина с пьедесталом (глубина менее 0,5 м), высота унитаза менее 0,45 м (0,42 м), возле унитаза и раковины отсутствуют поручни, высота крючка для одежды более 1,1 м (1,73 м), сбоку от унитаза отсутствуют крючки для костылей и других принадлежностей, дверь с внутренней стороны закрывается на шпингалет, отсутствует система тревожной сигнализации или система двухсторонней громкоговорящей связи, отсутствует аварийное освещение.

В системе информации на объекте выявлены, в том числе, следующие нарушения:

Информация об оказываемых услугах, выполненная рельефно-точечным шрифтом Брайля, отсутствует. Мнемосхема в филиале музыкального отделения расположена на высоте менее 1,2 м (0,93 м).

4. Управленческое решение (проект).

4.1. Рекомендации по адаптации основных структурных элементов объекта.

№ п/п	**Основные структурно-функциональные зоны объекта**	**Рекомендации по адаптации объекта (вид работы)***
1.	Территория, прилегающая к зданию (участок)	-
2.	Вход (входы) в здание	Текущий ремонт, капитальный ремонт
3.	Путь (пути) движения внутри здания (в т.ч. пути эвакуации)	Текущий ремонт
4.	Зоны целевого назначения здания (целевого посещения объекта)	Текущий ремонт
5.	Санитарно-гигиенические помещения	Текущий ремонт
6.	Система информации на объекте (на всех зонах)	Текущий ремонт
7.	Пути движения к объекту (от остановки транспорта)	-
8.	**Все зоны и участки**	Текущий ремонт, капитальный ремонт

*- указывается один из вариантов (видов работ): не нуждается; ремонт (текущий, капитальный); индивидуальное решение с ТСР; технические решения невозможны – организация альтернативной формы обслуживания

В связи с организацией оказания услуг для инвалидов, передвигающихся на кресле-коляске на другом объекте МБУДО «ДШИ № 4 г. Владивостока», расположенном по ул. Юмашева, 20а, все мероприятия по данному объекту направлены на адаптацию для инвалидов с нарушениями функций зрения и слуха, с нарушениями опорно-двигательного аппарата, а также, с нарушениями умственного развития.

Для адаптации главного входа в здание (административное помещение) необходимо:

Уведомить собственника имущества о необходимости проведения следующих работ по адаптации лестницы для МГН:

произвести реконструкцию 1 марша лестницы с подступенками, ровными ступенями без выступов и с шероховатой поверхностью (выровнять высоту всех ступеней – одинаковыми по форме в плане, по размерам ширины проступи и высоты подъема ступеней): ширина проступей от 0,35 до 0,4 м (или кратно этим значениям), высота подступенка – от 0,12 до 0,15 м, а также, установить с обеих сторон лестницы поручни на двух уровнях, учитывая требования п. 5.3. ГОСТ Р 51261 (высота верхней части охватываемой поверхности лестничного поручня от края поверхности проступи ступени должна быть 900±30 мм; высота дополнительного поручня 700±30 мм; поручни должны быть соединены между собой, горизонтальные завершающие части поручня должны быть длиннее марша на 0,3 м).

Перед лестницей установить тактильно-контрастные наземные указатели по ГОСТ Р 52875. Организовать сопровождение инвалидов, передвигающихся на кресле-коляске, для оказания услуг до адреса: ул. Юмашева, 20а (при необходимости).

На двери главного входа в здание (административное помещение): установить пороговый минипандус, дверь и дверные ручки с обеих сторон выделить контрастным цветом, на прозрачном полотне двери дополнительно разместить контрастную маркировку в виде круга диаметром от 0,1 до 0,2 м на уровне 1,3-1,4 м (с обеих сторон), перед дверью установить тактильно-контрастные указатели или установить грязесборную решетку по размерам и расположению тактильных указателей ГОСТ 52875.

На входе в филиал музыкального отделения (с торца здания): перед лестницей установить кнопку вызова персонала, табличку (в т.ч. тактильную), информирующую о месте расположения доступного входа в здание, а также указать адрес доступного для инвалидов, передвигающихся на кресле-коляске, объекта учреждения для получения услуг данной категорией граждан (ул. Юмашева, 20а). Указать номер телефона ответственного лица, отвечающего за сопровождение инвалидов до мест оказания услуг. Организовать помощь со стороны сотрудника учреждения в сопровождении инвалидов (О,С) до главного (доступного (после проведения ремонта) входа в здание, а также в сопровождении инвалидов, передвигающихся на кресле-коляске (при необходимости) до филиала МБУДО «ДШИ № 4 г. Владивостока», расположенного по ул. Юмашева, 20а.

Для адаптации путей движения внутри здания (в т.ч. путей эвакуации) необходимо:

В административном помещении обозначить зону отдыха для инвалидов (не менее 1 места со спинкой и подлокотниками), организовать место для отдыха собаки-проводника (временная зона, выгородка, помещение).

Для адаптации зон целевого назначения необходимо:

При зачислении, оказании платных услуг - организовать доступность услуг инвалидам-колясочникам в здании по ул. Юмашева, 20а, для остальных категорий инвалидов – в кабинете директора (возле кабинета директора установить информирующую тактильную табличку для идентификации помещения с использованием рельефно-линейного шрифта, а также рельефно-точечного шрифта Брайля (на высоте от 1,2 до 1,6 м от уровня пола и на расстоянии 0,1 м от края таблички до края проема), внутри кабинета директора установить сиденье с подлокотниками).

Перед входом в библиотеку (административного помещения) установить информирующую тактильную табличку для идентификации помещения с использованием рельефно-линейного шрифта, а также рельефно-точечного шрифта Брайля (на высоте от 1,2 до 1,6 м от уровня пола и на расстоянии 0,1 м от края таблички до края проема). Двери и ручки на дверях библиотеки выделить контрастным цветом.

Для адаптации санитарно-гигиенических помещений необходимо:

В административном помещении выделить контрастным цветом дверь (с обеих сторон) и выключатель, на двери установить ин(формирующую тактильную табличку для идентификации помещения с использованием рельефно-линейного шрифта, а также рельефно-точечного шрифта Брайля (рядом с дверью со стороны дверной ручки на высоте от 1,2 до 1,6 м от уровня пола и на расстоянии 0,1 м от края таблички до края дверного проема, установить имеющую опору для спины унитаз: высотой - 0,45 - 0,5 м (от уровня пола до поверхности сиденья), длиной - 0,7 м, установить поручни возле унитаза в соответствии с требованиями п. 5.5 ГОСТ Р 51261-2022, установить поручни возле раковины в соответствии с требованиями п. 5.5.14 ГОСТ Р 51261-2022, установить сбоку от унитаза крючки для одежды, костылей и других принадлежностей (на высоте 0,85-1,1 м), установить кнопку вызова персонала на высоте 0,85-1,1 м от уровня пола, рядом с кнопкой установить информирующую тактильную табличку, установить аварийное освещение.

В филиале музыкального отделения - адаптация санузла для инвалидов-колясочников технически не возможна. В связи с предоставлением услуг в административном помещении инвалидам О,С,Г,У – предоставить санитарно-гигиеническое помещение (после адаптации) в той же части здания.

Для адаптации системы информации на объекте необходимо, в том числе:

Информацию об оказываемых услугах учреждением, выполненную рельефно-точечным шрифтом Брайля разместить на стенде в административном помещении.

После проведенных мероприятий по адаптации административного помещения для инвалидов, на входе в здание установить знаки доступности для МГН.

А также, провести следующие организационные мероприятия:

- разработать и утвердить организационно - распорядительные и иные локальные документы учреждения о порядке оказания помощи инвалидам и другим маломобильным гражданам;
- закрепить в должностных инструкциях персонала конкретные задачи и функции по оказанию помощи инвалидам и другим маломобильным гражданам (и их сопровождению);
- организовать систематическое обучение (инструктаж) персонала по вопросам оказания помощи на объекте инвалидам и другим маломобильным гражданам (план инструктажа, журнал учета);
- обеспечить доступную информацию для обслуживаемых граждан (инвалидов) о порядке организации доступности объекта и предоставляемых в учреждении услуг, а также порядка оказания (получения) помощи на объекте (на сайте, на информационном стенде, в индивидуальных памятках);
- обеспечить доступ на объект (к местам предоставления услуг) сурдопереводчика и тифлосурдопереводчика;
- после проведенных работ разместить на сайте информацию о доступности объекта для МГН (в т.ч. информацию для инвалидов, передвигающихся на креслах-колясках об организации оказываемых услуг по ул. Юмашева, 20а), а также, разместить информацию об ответственных лицах за обеспечение доступности объекта и услуг (ФИО, тел).

4.2. Период проведения работ: 2024 г. – 2028 г.г.

4.3. Ожидаемый результат (по состоянию доступности) после выполнения работ по адаптации:

Оценка результата исполнения программы, плана (по состоянию доступности) _____

4.4. Для принятия решения требуется, не требуется (нужное подчеркнуть):

4.4.1. Согласование на Комиссии по координации деятельности в сфере обеспечения доступной среды жизнедеятельности для инвалидов и других МГН: не требуется

4.4.2. Согласование работ с надзорными органами (*в сфере проектирования и строительного контроля, охраны памятников, другое - указать*): не требуется.

4.4.3. Техническая экспертиза, разработка проектно-сметной документации: не требуется

4.4.4. Согласование с вышестоящей организацией (собственником объекта): требуется.

4.4.5. Согласование с общественными организациями инвалидов: требуется

4.4.6. Другое _____

Имеется заключение уполномоченной организации о состоянии доступности объекта (*наименование документа и выдавшего его организация, дата*): не имеется.

4.5. Информация может быть размещена (обновлена) на Карте доступности объектов Приморского края на портале http://zhit-vmeste.ru/.

5. Особые отметки.

ПРИЛОЖЕНИЯ

Результаты обследования:

1. Территории, прилегающей к объекту	на 1 л.
2. Входа (входов) в здание	на 8 л.
3. Путей движения в здании	на 8 л.
4. Зоны целевого назначения объекта	на 9 л.
5. Санитарно-гигиенических помещений	на 6 л.
6. Системы информации и связи на объекте	на 9 л.

Поэтажный план, паспорт БТИ объекта на 2 л.

Другое (в том числе дополнительная информация о пути движения к объекту)

Руководитель рабочей группы
Заместитель директора по УР — Я.Б. Яковлева

Члены рабочей группы:
Завхоз, ответственная за организацию работы по оказанию помощи инвалидам — О.Н. Румянцева

Специалист по кадрам — Л.Ф. Курбатова

Секретарь учебной части — М.Л. Мельникова

В том числе, представитель общественной организации инвалидов:
Председатель Приморской краевой организации
Общероссийской общественной организации
"Всероссийское общество инвалидов" — О.Н. Деревянко

Приложение 1
к Акту обследования к паспорту доступности от «30» 11 2023 г.

1. Территория, прилегающая к зданию (участок)

Муниципальное бюджетное учреждение дополнительного образования
«Детская школа искусств № 4 г. Владивостока»
690037, г. Владивосток, ул. Юмашева, 20
(административное помещение и филиал музыкального отделения)

I Результаты обследования:

№ п/п	Наименование функционально-планировочного элемента	Наличие элемента			Выявленные нарушения и замечания		Работы по адаптации объектов	
		есть/ нет	№ на плане	№ фото	Содержание	Значимо для инвалида (катего-рия)	Содержание	Виды работ
1.1	Вход (входы) на территорию	нет		-	-	-	-	-
1.2	Путь (пути) движения на территории	нет		-	-	-	-	-
1.3	Лестница (наружная)	нет		-	-	-	-	-
1.4	Пандус (наружный)	нет		-	-	-	-	-
1.5	Автостоянка и парковка	нет		-	-	-	-	-
	ОБЩИЕ требования к зоне	Беспрепятственное и удобное передвижение МГН по участку (территории предприятия) к зданию. Информационная поддержка на всех путях движения МГН. Возможность совмещения транспортных проездов и пешеходных дорог на пути к объектам (при соблюдении требований к параметрам путей движения)						

II Заключение по зоне:

Наименование структурно-функциональной зоны	Состояние доступности* (к пункту 3.4 Акта обследования ОСИ)	Приложение		Рекомендации по адаптации (вид работы)** к пункту 4.1 Акта обследования ОСИ
		№ на плане	№ фото	
Территория, прилегающая к зданию	-	-	-	-

* указывается: **ДП-В** - доступно полностью всем; **ДП-И** (К, О, С, Г, У) – доступно полностью избирательно (указать категории инвалидов); **ДЧ-В** - доступно частично всем; **ДЧ-И** (К, О, С, Г, У) – доступно частично избирательно (указать категории инвалидов); **ДУ** - доступно условно, **ВНД** - недоступно

**указывается один из вариантов: не нуждается; ремонт (текущий, капитальный); индивидуальное решение с ТСР; технические решения невозможны – организация альтернативной формы обслуживания

Комментарий к заключению: *не требуется.*

.

Приложение 2
к Акту обследования к паспорту доступности от «30» 11 2023 г.

2. Вход (входы) в здание

Муниципальное бюджетное учреждение дополнительного образования
«Детская школа искусств № 4 г. Владивостока»
690037, г. Владивосток, ул. Юмашева, 20
(административное помещение и филиал музыкального отделения)

I Результаты обследования:

№ п/п	Наименование функционально-планировочного элемента	Наличие элемента			Выявленные нарушения и замечания		Работы по адаптации объектов	
		есть/ нет	№ на плане	№ фото	Содержание	Значимо для инвалида (катего-рия)	Содержание	Виды работ
2.1	Лестница (наружная)	есть		2.1-2.8, 2.15-2.17	**На главном входе в здание (административное помещение):** *- на 1 марше лестницы:* - лестница частично разрушена (в т.ч. разрушено кирпично-бетонное ограждение с левой стороны (на подъеме); - имеются неровные ступени, с шероховатой поверхностью; - имеются разные по ширине проступи (0,27-0,60 м (по нормативу от 0,35 до 0,4 м) и высоте ступени (0,04-0,19 м (по нормативу от 0,12 до 0,15 м); - высота поручней (в верхней части) менее 0,9 м (0,83 м); - на поручне (в нижней части) выступающая часть не горизонтальная (поручень имеет травмоопасное завершение); - поручень с левой стороны лестницы отсутствует. *- на 2 марше лестницы:* - лестница частично	К,О, С	**На главном входе в здание (административное помещение):** необходимо произвести реконструкцию 1 марша лестницы с подступенками, ровными ступенями без выступов и с шероховатой поверхностью (выровнять высоту всех ступеней – одинаковыми по форме в плане, по размерам ширины проступи и высоты подъема ступеней): ширина проступей от 0,35 до 0,4 м (или кратно этим значениям), высота подступенка – от 0,12 до 0,15 м, а также, установить с обеих сторон лестницы поручни на двух уровнях, учитывая требования п. 5.3. ГОСТ Р 51261 (высота верхней части охватываемой поверхности лестничного поручня от края поверхности проступи ступени	КР, ТР, Орг

					имеет повреждения, имеются ступени разные по ширине проступи (0,29-0,33 м); и высоте ступеней (0,06-0,15 м); - отсутствуют поручни со стороны стены. Перед лестницей отсутствуют тактильные контрастные указатели. Лестница не дублируется пандусом или подъемным устройством.		должна быть 900±30 мм; высота дополнительного поручня 700±30 мм; поручни должны быть соединены между собой, горизонтальные завершающие части поручня должны быть длиннее марша на 0,3 м). Перед лестницей установить тактильно-контрастные наземные указатели по ГОСТ Р 52875. Организовать сопровождение инвалидов, передвигающихся на кресле-коляске, для оказания услуг до адреса: ул. Юмашева, 20а.	
					На входе в филиал музыкального отделения (с торца здания): - лестница не стандартного типа, изготовлена из бетонных плит (ширина ступеней (плит) более 0,4 м, высота более 0,15 м; - поверхность бетонных плит частично разрушена (в т.ч. имеются выступы, шероховатости); - перед лестницей на прохожей части пешеходного пути имеются бордюр, разрушенные обрывные участки бетонного покрытия; - поручень расположен только с одной стороны на разной высоте (0,79-0,93 м); - на боковых краях ступеней (плит) отсутствуют бортики или другие устройства для предотвращения соскальзывания трости или ноги; - перед лестницей	К,О, С	В связи с организацией оказания услуг для инвалидов-колясочников на другом объекте учреждения (по ул. Юмашева, 20а), а также, для инвалидов других категорий - в административном помещении, допускается оставить в варианте исполнения. Информацию о местах предоставления услуг учреждением для инвалидов разместить на сайте учреждения.	Орг

					отсутствуют тактильно-контрастные наземные указатели; - лестница не дублируется пандусом или подъемным устройством; - перед лестницей отсутствует кнопка вызова персонала.			
2.2	Пандус (наружный)	нет		-	-	-	-	-
2.3	Входная площадка (перед дверью)	есть		2.8, 2.18	**На входе в филиал музыкального отделения (с торца здания):** глубина входной площадки менее 1,8 м (1,15 м).	К	Организация оказания услуг для инвалидов, передвигающихся на кресле-коляске, по адресу: ул. Юмашева, 20а.	Орг
2.4	Дверь (входная)	есть		2.9-2.14, 2.18-2.22	**На главном входе в здание (административное помещение):** - ширина дверного проема менее 0,9 м (0,76 м); - высота дверного порога более 0,014 м (0,03 м); - дверь и дверные ручки не выделены контрастным цветом (с обеих сторон); - контрастная маркировка в виде круга расположена на одном уровне (1,0 м); - перед дверью отсутствуют тактильно-контрастные указатели. **На входе в филиал музыкального отделения (с торца здания):** - ширина дверного	К,О, С К.О, С	**На главном входе в здание (административное помещение):** - установить пороговый минипандус; - дверь и дверные ручки с обеих сторон выделить контрастным цветом; - на прозрачном полотне двери дополнительно разместить контрастную маркировку в виде круга диаметром от 0,1 до 0,2 м на уровне 1,3-1,4 м (с обеих сторон); - перед дверью установить тактильно-контрастные указатели или установить грязесборную решетку по размерам и расположению тактильных указателей ГОСТ 52875. В связи с организацией оказания услуг для инвалидов-колясочников на	ТР, ТСР, Орг Орг

					проема менее 0,9 м (0,79 м); - высота дверного порога более 0,014 м (0,05-0,08 м); - двери и дверные ручки не выделены контрастным цветом (с обеих сторон); - перед дверью отсутствуют тактильно-контрастные указатели; - вывеска с названием учреждения (режимом работы), дублированная шрифтом Брайля, расположена в недоступном месте для инвалидов с нарушениями функций зрения (за поручнем).		другом объекте учреждения (по ул. Юмашева, 20а), а также, для инвалидов других категорий - в административном помещении, допускается оставить в варианте исполнения. Информацию о местах предоставления услуг учреждением для инвалидов разместить на сайте учреждения.	
2.5	Тамбур	нет		-	-	-	-	-
	ОБЩИЕ требования к зоне	Как минимум один вход, приспособленный для МГН, с поверхности земли и из каждого доступного подземного или надземного перехода к зданию.						

II Заключение по зоне:

Наименование структурно-функциональной зоны	Состояние доступности* (к пункту 3.4 Акта обследования ОСИ)	Приложение		Рекомендации по адаптации (вид работы)** к пункту 4.1 Акта обследования ОСИ
		№ на плане	№ фото	
Входы в здание	ДП-И (Г,У) ДУ (С,О) ВНД (К)		2.1-2.22	КР, ТР

* указывается: **ДП-В** - доступно полностью всем; **ДП-И** (К, О, С, Г, У) – доступно полностью избирательно (указать категории инвалидов); **ДЧ-В** - доступно частично всем; **ДЧ-И** (К, О, С, Г, У) – доступно частично избирательно (указать категории инвалидов); **ДУ** - доступно условно, **ВНД** - недоступно

**указывается один из вариантов: не нуждается; ремонт (текущий, капитальный); индивидуальное решение с ТСР; технические решения невозможны – организация альтернативной формы обслуживания

Комментарий к заключению: *Входы в здание полностью доступны для инвалидов с нарушениями функций слуха, с нарушениями умственного развития, условно доступны для инвалидов с нарушениями функций зрения, для инвалидов с нарушениями функций опорно-двигательного аппарата, временно не доступны для инвалидов, передвигающихся на кресле-коляске.*

Для адаптации входа в административное помещение необходимо:

Уведомить собственника имущества о необходимости проведения следующих работ по адаптации лестницы для МГН:

произвести реконструкцию 1 марша лестницы с подступенками, ровными ступенями без выступов и с шероховатой поверхностью (выровнять высоту всех ступеней – одинаковыми по форме в плане, по размерам ширины проступи и высоты подъема ступеней): ширина проступей от 0,35 до 0,4 м (или кратно этим значениям), высота подступенка – от 0,12 до 0,15 м, а также, установить с обеих сторон лестницы поручни на двух уровнях, учитывая требования п. 5.3. ГОСТ Р 51261 (высота верхней части охватываемой поверхности лестничного поручня от края поверхности проступи ступени должна быть 900±30 мм;

высота дополнительного поручня 700±30 мм; поручни должны быть соединены между собой, горизонтальные завершающие части поручня должны быть длиннее марша на 0,3 м).

Перед лестницей установить тактильно-контрастные наземные указатели по ГОСТ Р 52875, организовать сопровождение инвалидов, передвигающихся на кресле-коляске, для оказания услуг до адреса: ул. Юмашева, 20а (при необходимости). На двери главного входа в здание (административное помещение): установить пороговый минипандус, дверь и дверные ручки с обеих сторон выделить контрастным цветом, на прозрачном полотне двери дополнительно разместить контрастную маркировку в виде круга диаметром от 0,1 до 0,2 м на уровне 1,3-1,4 м (с обеих сторон), перед дверью установить тактильно-контрастные указатели или установить грязесборную решетку по размерам и расположению тактильных указателей ГОСТ 52875.

Главный вход в здание (административное помещение)

Рис. 2.1

Рис. 2.2

Рис. 2.3

Рис. 2.4

Рис. 2.5

Рис. 2.6

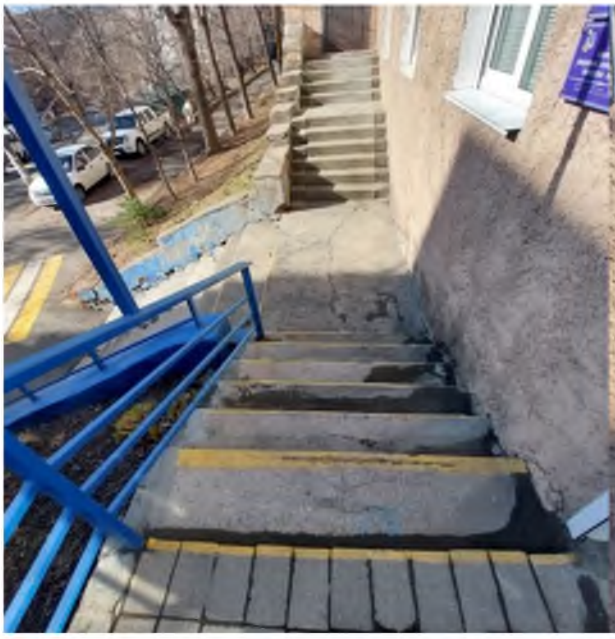

Рис. 2.7

Рис. 2.8

Рис. 2.9

Рис. 2.10

Рис. 2.11

Рис. 2.12

Рис. 2.13

Рис. 2.14

Вход в филиал музыкального отделения (с торца здания)

Рис. 2.15

Рис. 2.16

Рис. 2.17

Рис. 2.18

Рис. 2.19

Рис. 2.20

Рис. 2.21

Рис. 2.22

Приложение 3
к Акту обследования к паспорту доступности от «30» 11 2023 г.

3. Путь (пути) движения внутри здания (в т.ч. путей эвакуации)

Муниципальное бюджетное учреждение дополнительного образования
«Детская школа искусств № 4 г. Владивостока»
690037, г. Владивосток, ул. Юмашева, 20
(административное помещение и филиал музыкального отделения)

I Результаты обследования:

№ п/п	Наименование функционально-планировочного элемента	Наличие элемента			Выявленные нарушения и замечания		Работы по адаптации объектов	
		есть/ нет	№ на плане	№ фото	Содержание	Значимо для инвалида (катего-рия)	Содержание	Виды работ
3.1	Коридор (вестибюль, зона ожидания, галерея, балкон)	есть		3.1-3.7, 3.10-3.13	Отсутствуют зоны отдыха для инвалидов.	К,О, С	В административном помещении обозначить зону отдыха для инвалидов (не менее 1 места со спинкой и подлокотниками).	Орг
					Отсутствуют места для собаки-проводника.	С	В административном помещении организовать место для отдыха собаки-проводника (временная зона, выгородка, помещение).	Орг
					Имеются узкие коридоры шириной менее 1,2 м (0,80-1,0 м).	К	Организовать оказание услуг для инвалидов-колясочников в здании по ул. Юмашева, 20а.	Орг
1,23.2	Лестница	нет		-	-	-	-	-
3.3	Пандус (внутри здания)	нет		-	-	-	-	-
3.4	Лифт пассажирский (или подъемник)	нет		-	-	-	-	-
3.5	Дверь	есть		3.6-3.9	В административном помещении (на пути	К	Организовать оказание услуг для	Орг

					движения к классу № 7, библиотеке) ширина дверного проема менее 0,9 м (0,79 м).		инвалидов-колясочников в здании по ул. Юмашева, 20а.	
3.6	Пути эвакуации (в т.ч. зоны безопасности)	есть		2.1-2.22, 3.1, 3.3-3.13	В связи с тем, что входы в здание являются единственными выходами в случае эвакуации МГН, замечания см. в разделе 2 Приложения 2 к Акту обследования.	С,О	Рекомендации см. в разделе 2 Приложения 2 к Акту обследования.	КР
	ОБЩИЕ требования к зоне	Выделен наиболее рациональный (короткий и удобный) путь к зоне целевого назначения, наличие зоны отдыха на каждом доступном МГН этаже (в том числе и для инвалидов на креслах-колясках) на 2 - 3 места, наличие визуальной предупредительной информации о препятствии перед дверными проемами и входами на лестницы, наличие информации о схеме движения инвалидов по зданию.						

II Заключение по зоне:

Наименование структурно-функциональной зоны	Состояние доступности* (к пункту 3.4 Акта обследования ОСИ)	Приложение		Рекомендации по адаптации (вид работы)** к пункту 4.1 Акта обследования ОСИ
		№ на плане	№ фото	
Пути движения внутри здания	ДП-И (Г,У) ДЧ-И (К,О,С)	-	3.1-3.13	ТР

* указывается: **ДП-В** - доступно полностью всем; **ДП-И** (К, О, С, Г, У) – доступно полностью избирательно (указать категории инвалидов); **ДЧ-В** - доступно частично всем; **ДЧ-И** (К, О, С, Г, У) – доступно частично избирательно (указать категории инвалидов); **ДУ** - доступно условно, **ВНД** - недоступно

**указывается один из вариантов: не нуждается; ремонт (текущий, капитальный); индивидуальное решение с ТСР; технические решения невозможны – организация альтернативной формы обслуживания

Комментарий к заключению: *Пути движения внутри здания полностью доступны для инвалидов с нарушениями функций слуха, с нарушениями умственного развития, частично доступны для инвалидов, передвигающихся на кресле-коляске, для инвалидов с нарушениями опорно-двигательного аппарата, с нарушениями функций зрения.*

Для адаптации путей движения внутри здания (в т.ч. путей эвакуации) необходимо:

В административном помещении обозначить зону отдыха для инвалидов (не менее 1 места со спинкой и подлокотниками), организовать место для отдыха собаки-проводника (временная зона, выгородка, помещение).

Административное помещение

Рис. 3.1

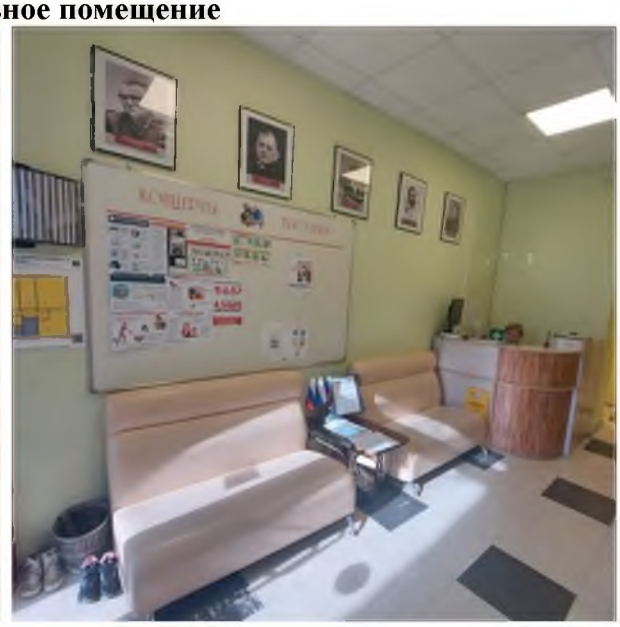

Рис. 3.2

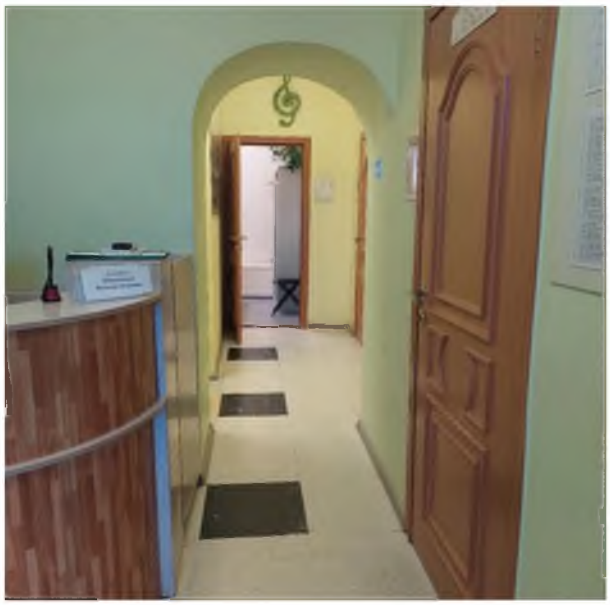

Рис. 3.3

Рис. 3.4

Рис. 3.5

Рис. 3.6

Рис. 3.7

Рис. 3.8

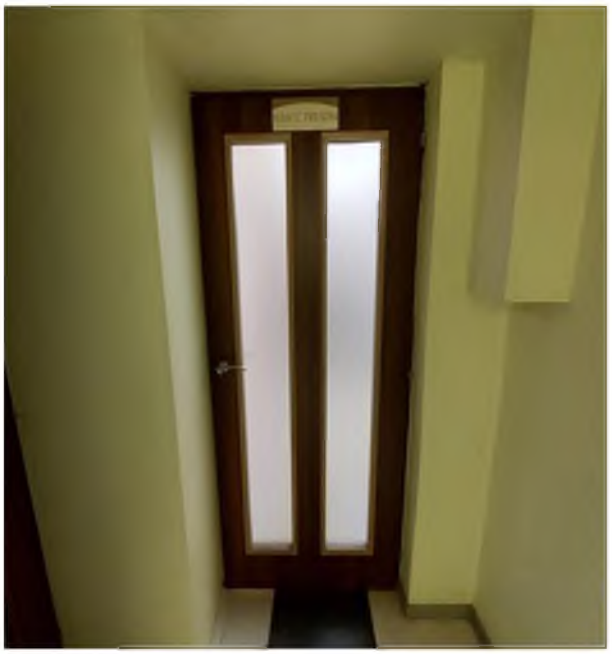

Рис. 3.9

Рис. 3.10

Филиал музыкального отделения

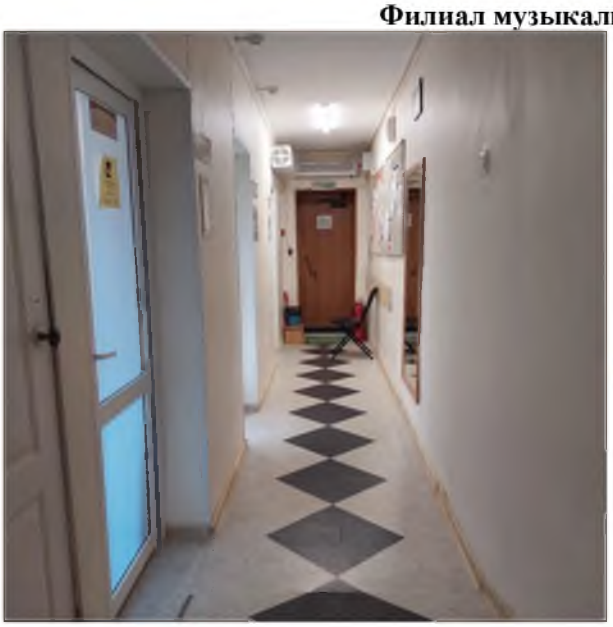

Рис. 3.11

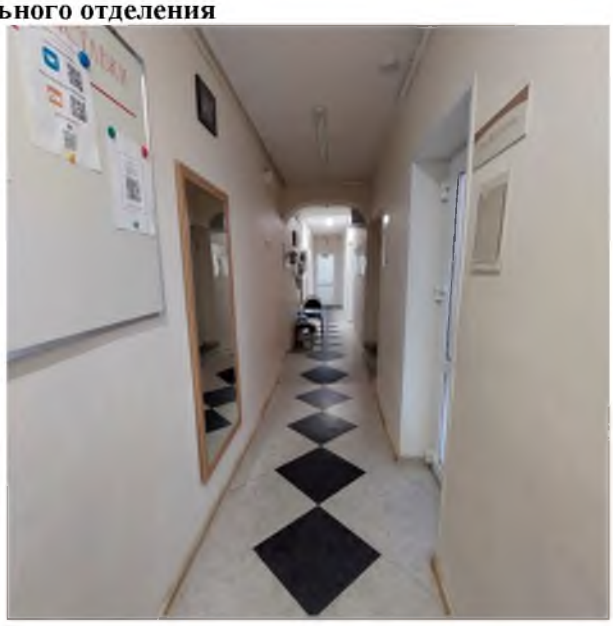

Рис. 3.12

Рис. 3.13

Приложение 4
к Акту обследования к паспорту доступности от «30» 11 2023 г.

4. Зоны целевого назначения здания
Вариант I – зона обслуживания инвалидов

Муниципальное бюджетное учреждение дополнительного образования
«Детская школа искусств № 4 г. Владивостока»
690037, г. Владивосток, ул. Юмашева, 20
(административное помещение и филиал музыкального отделения)

I Результаты обследования:

№ п/п	Наименование функционально-планировочного элемента	Наличие элемента			Выявленные нарушения и замечания		Работы по адаптации объектов	
		есть/нет	№ на плане	№ фото	Содержание	Значимо для инвалида (катего-рия)	Содержание	Виды работ
4.1	Кабинетная форма обслуживания	есть		4.1-4.6	В кабинете директора (в административном помещении): - ширина дверного проема менее 0,9 м (0,79 м); - отсутствуют сиденья с подлокотниками; - информационная табличка о назначении помещения не дублируется шрифтом Брайля.	К О,С С	Возле кабинета директора установить информирующую тактильную табличку для идентификации помещения с использованием рельефно-линейного шрифта, а также рельефно-точечного шрифта Брайля (на высоте от 1,2 до 1,6 м от уровня пола и на расстоянии 0,1 м от края таблички до края проема). Внутри кабинета директора установить сиденье с подлокотниками. Организовать оказание услуг для инвалидов-колясочников в здании по ул. Юмашева, 20а.	ТР, ТСР, Орг

4.2	Зальная форма обслуживания	есть		4.7-4.25	Ширина дверных проемов в учебные классы № 1-7 менее 0,9 м (0,60-0,78 м), имеются пороги более 0,014 м (0,015-0,07 м (№ 2-6). Перед входами в учебные классы, в библиотеку отсутствуют информирующие тактильные таблички для идентификации помещений с использованием рельефно-линейного шрифта, а также рельефно-точечного шрифта Брайля. В классах отсутствуют сиденья с подлокотниками. В классах № 1-6, в библиотеке двери и ручки на дверях не выделены контрастным цветом.	К,О,С	При зачислении, оказании платных услуг - организовать доступность услуг инвалидам-колясочникам в здании по ул. Юмашева, 20а, для остальных категорий инвалидов – в кабинете директора. Перед входом в библиотеку установить информирующую тактильную табличку для идентификации помещения с использованием рельефно-линейного шрифта, а также рельефно-точечного шрифта Брайля (на высоте от 1,2 до 1,6 м от уровня пола и на расстоянии 0,1 м от края таблички до края проема). Двери и ручки на дверях библиотеки выделить контрастным цветом.	ТР, ТСР, Орг
4.3	Прилавочная форма обслуживания	нет		-	-	-		-
4.4	Форма обслуживания с перемещением по маршруту	нет		-	-	-	-	-
4.5	Кабина индивидуального обслуживания	нет		-	-	-	-	-
	ОБЩИЕ требования к зоне	Места целевого назначения могут быть универсальными либо специально выделенными для инвалидов и других МГН (в том числе вблизи входов) Информирующие обозначения помещений: - рядом с дверью, со стороны дверной ручки; - на высоте от 1,2 до 1,6 м; - дублирование рельефными знаками. Наличие мест для инвалидов в доступной для них зоне зала, обеспечивающей полноценное восприятие информации и оптимальных условий для отдыха.						

II Заключение по зоне:

Наименование структурно-функциональной зоны	Состояние доступности* (к пункту 3.4 Акта обследования ОСИ)	Приложение		Рекомендации по адаптации (вид работы)** к пункту 4.1 Акта обследования ОСИ
		№ на плане	№ фото	
Зоны целевого назначения	ДП-И (У,Г) ДЧ-И (К,О) ДУ (С)		4.1-4.25	ТР

* указывается: **ДП-В** - доступно полностью всем; **ДП-И** (К, О, С, Г, У) – доступно полностью избирательно (указать категории инвалидов); **ДЧ-В** - доступно частично всем; **ДЧ-И** (К, О, С, Г, У) – доступно частично избирательно (указать категории инвалидов); **ДУ** - доступно условно, **ВНД** - недоступно

**указывается один из вариантов: не нуждается; ремонт (текущий, капитальный); индивидуальное решение с ТСР; технические решения невозможны – организация альтернативной формы обслуживания

Комментарий к заключению: *Зоны целевого назначения полностью доступны для инвалидов с нарушениями умственного развития, с нарушениями функции слуха, частично доступны для инвалидов, передвигающихся на креслах-колясках, для инвалидов с нарушениями функций опорно-двигательного аппарата, условно доступны для инвалидов с нарушениями функций зрения.*

Для адаптации зон целевого назначения необходимо:

Возле кабинета директора установить информирующую тактильную табличку для идентификации помещения с использованием рельефно-линейного шрифта, а также рельефно-точечного шрифта Брайля (на высоте от 1,2 до 1,6 м от уровня пола и на расстоянии 0,1 м от края таблички до края проема). Внутри кабинета директора установить сиденье с подлокотниками.

Организовать оказание услуг для инвалидов-колясочников в здании по ул. Юмашева, 20а.

Перед входом в библиотеку установить информирующую тактильную табличку для идентификации помещения с использованием рельефно-линейного шрифта, а также рельефно-точечного шрифта Брайля (на высоте от 1,2 до 1,6 м от уровня пола и на расстоянии 0,1 м от края таблички до края проема). Двери и ручки на дверях библиотеки выделить контрастным цветом.

Помещения администрации

Рис. 4.1

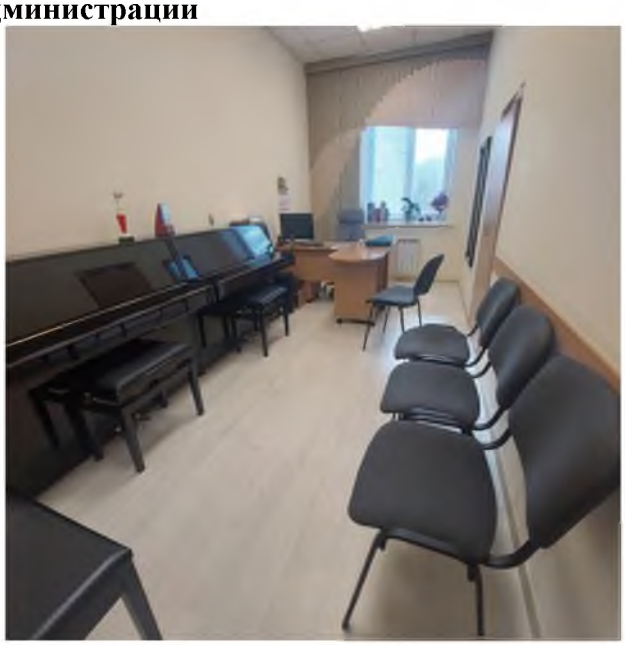

Рис.4.2

Рис. 4.3

Рис. 4.4

Рис. 4.5

Рис. 4.6

Рис 4.7

Рис. 4.8

Рис. 4.9

Рис. 4.10

Филиал музыкального отделения

Рис 4.11

Рис. 4.12

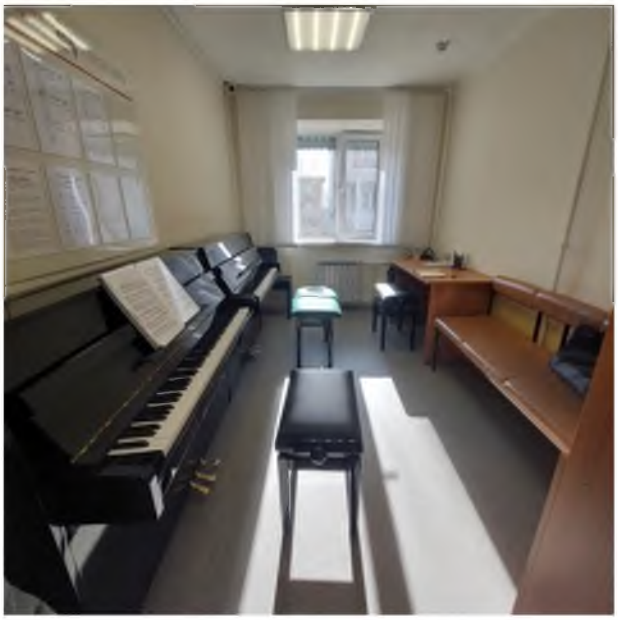

Рис 4.13

Рис. 4.14

Рис 4.15

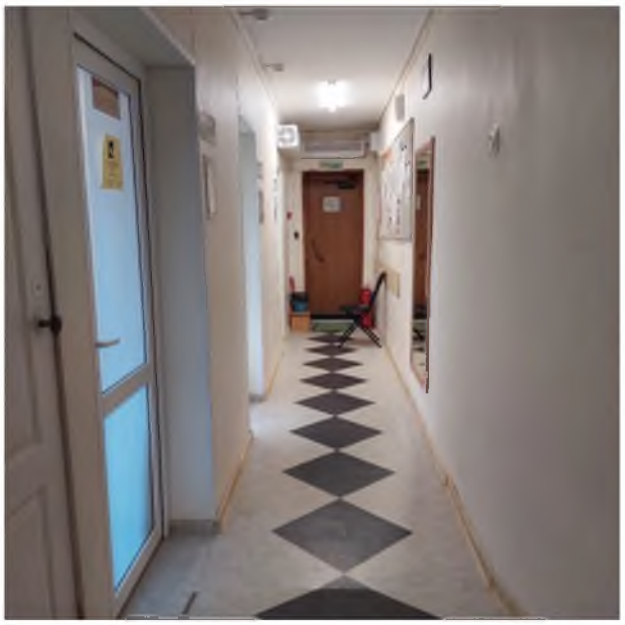

Рис. 4.16

Рис 4.17

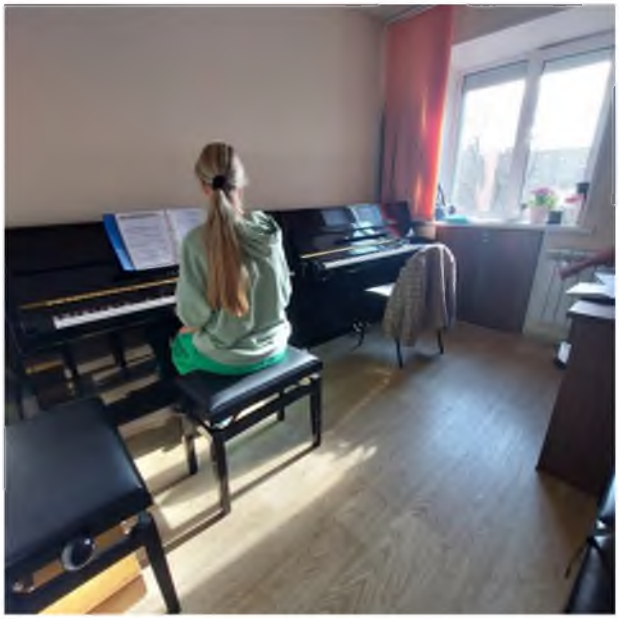

Рис. 4.18

Рис 4.19

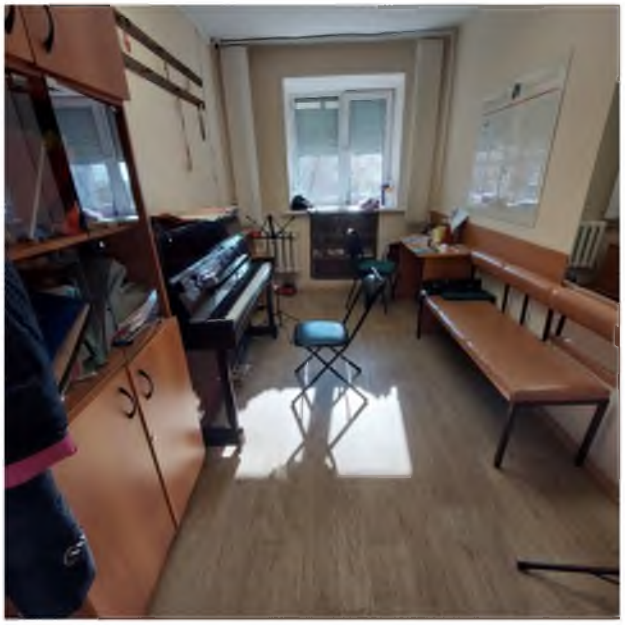

Рис. 4.20

Рис 4.21

Рис. 4.22

Рис 4.23

Рис. 4.24

Рис 4.25

Приложение 4 (II)
к Акту обследования к паспорту доступности от «30» 11 2023 г.

4. Зоны целевого назначения здания (целевого посещения объекта)
Вариант II – места приложения труда

Муниципальное бюджетное учреждение дополнительного образования
«Детская школа искусств № 4 г. Владивостока»
690037, г. Владивосток, ул. Юмашева, 20
(административное помещение и филиал музыкального отделения)

Результаты обследования:

Наименование функционально-планировочного элемента	Наличие элемента			Выявленные нарушения и замечания		Работы по адаптации объектов	
	есть/нет	№ на плане	№ фото	Содержание	Значимо для инвалида (катего-рия)	Содержание	Виды работ
Место приложения труда	нет		-	-	-	-	-

II Заключение по зоне:

Наименование структурно-функциональной зоны	Состояние доступности* (к пункту 3.4 Акта обследования ОСИ)	Приложение		Рекомендации по адаптации (вид работы)** к пункту 4.1 Акта обследования ОСИ
		№ на плане	№ фото	
Место приложения труда	-	-	-	-

* указывается: **ДП-В** - доступно полностью всем; **ДП-И** (К, О, С, Г, У) – доступно полностью избирательно (указать категории инвалидов); **ДЧ-В** - доступно частично всем; **ДЧ-И** (К, О, С, Г, У) – доступно частично избирательно (указать категории инвалидов); **ДУ** - доступно условно, **ВНД** - недоступно

**указывается один из вариантов: не нуждается; ремонт (текущий, капитальный); индивидуальное решение с ТСР; технические решения невозможны – организация альтернативной формы обслуживания

Комментарий к заключению: *не требуется.*

Приложение 4(III)
к Акту обследования к паспорту доступности от «30» 11 2023 г.

4. Зоны целевого назначения здания (целевого посещения объекта)
Вариант III – жилые помещения

Муниципальное бюджетное учреждение дополнительного образования
«Детская школа искусств № 4 г. Владивостока»
690037, г. Владивосток, ул. Юмашева, 20
(административное помещение и филиал музыкального отделения)

I Результаты обследования:

Наименование функционально-планировочного элемента	Наличие элемента			Выявленные нарушения и замечания		Работы по адаптации объектов	
	есть/ нет	№ на плане	№ фото	Содержание	Значимо для инвалида (катего-рия)	Содержание	Виды работ
Жилые помещения	нет		-	-	-	-	-
Санузел	нет		-	-	-	-	-

II Заключение по зоне:

Наименование структурно-функциональной зоны	Состояние доступности* (к пункту 3.4 Акта обследования ОСИ)	Приложение		Рекомендации по адаптации (вид работы)** к пункту 4.1 Акта обследования ОСИ
		№ на плане	№ фото	
Жилые помещения	-	-	-	-

* указывается: **ДП-В** - доступно полностью всем; **ДП-И** (К, О, С, Г, У) – доступно полностью избирательно (указать категории инвалидов); **ДЧ-В** - доступно частично всем; **ДЧ-И** (К, О, С, Г, У) – доступно частично избирательно (указать категории инвалидов); **ДУ** - доступно условно, **ВНД** - недоступно
**указывается один из вариантов: не нуждается; ремонт (текущий, капитальный); индивидуальное решение с ТСР; технические решения невозможны – организация альтернативной формы обслуживания

Комментарий к заключению: *не требуется.*

Приложение 5
к Акту обследования к паспорту доступности от «30»11 2023 г.

5. Санитарно-гигиенические помещения

Муниципальное бюджетное учреждение дополнительного образования
«Детская школа искусств № 4 г. Владивостока»
690037, г. Владивосток, ул. Юмашева, 20
(административное помещение и филиал музыкального отделения)

I Результаты обследования:

№ п/п	Наименование функционально-планировочного элемента	Наличие элемента			Выявленные нарушения и замечания		Работы по адаптации объектов	
		есть/нет	№ на плане	№ фото	Содержание	Значимо для инвалида (катего-рия)	Содержание	Виды работ
5.1	Туалетные комнаты	есть		5.1-5.15	*В административном помещении:*		*В административном помещении:*	
					Дверь (с обеих сторон) и выключатель не контрастного цвета.	С	Выделить контрастным цветом дверь (с обеих сторон) и выключатель.	ТР
					На двери отсутствует табличка, в т.ч. дублированная шрифтом Брайля, информирующая о назначении помещения.	все	На двери установить информирующую тактильную табличку для идентификации помещения с использованием рельефно-линейного шрифта, а также рельефно-точечного шрифта Брайля (рядом с дверью со стороны дверной ручки на высоте от 1,2 до 1,6 м от уровня пола и на расстоянии 0,1 м от края таблички до края дверного проема.	ТР, ТСР
					Ширина двери менее 0,9 м (0,79 м). Габариты туалетной комнаты менее 1,7х2,2 м (1,34х1,85 м), отсутствует место для разворота кресла-коляски, раковина с пьедесталом	К	Адаптация санузла для инвалидов-колясочников не возможна в связи с отсутствием	-

					(глубина менее 0,5 м).		технической возможности.	
					Высота унитаза менее 0,45 м (0,42 м).	К,О	Установить имеющую опору для спины унитаз: высотой - 0,45 - 0,5 м (от уровня пола до поверхности сиденья), длиной - 0,7 м.	ТР
					Возле унитаза и раковины отсутствуют поручни.	К,О,С	Установить поручни возле унитаза в соответствии с требованиями п. 5.5 ГОСТ Р 51261-2022. Установить поручни возле раковины в соответствии с требованиями п. 5.5.14 ГОСТ Р 51261-2022.	ТР, ТСР
					Сбоку от унитаза отсутствуют крючки для одежды, костылей и других принадлежностей.	К,О,С	Установить сбоку от унитаза крючки для одежды, костылей и других принадлежностей (на высоте 0,85-1,1 м).	ТР
					Отсутствует система тревожной сигнализации или система двухсторонней громкоговорящей связи.	К,О,С	Установить кнопку вызова персонала на высоте 0,85-1,1 м от уровня пола. Рядом с кнопкой установить информирующую тактильную табличку.	ТР
					Отсутствует аварийное освещение.	все	Установить аварийное освещение.	ТР
					В филиале музыкального отделения: - на двери отсутствует табличка, в т.ч. дублированная шрифтом Брайля, информирующая о назначении помещения;	все	*В филиале музыкального отделения:* - адаптация санузла для инвалидов-колясочников технически не	Орг

					- дверь (с обеих сторон) не контрастного цвета; - ручки на двери требуют значительных поворотов в запястье (круглые); - ширина двери менее 0,9 м (0,56 м), имеется порог со ступенями 0,025-0,075 м; - габариты туалетной комнаты менее 1,7х2,2 м (0,68х1,5 м), отсутствует место для разворота кресла-коляски; - раковина с пьедесталом (глубина менее 0,5 м); - высота унитаза менее 0,45 м (0,42 м); - возле унитаза и раковины отсутствуют поручни; - высота крючка для одежды более 1,1 м (1,73 м); - сбоку от унитаза отсутствуют крючки для костылей и других принадлежностей; - дверь с внутренней стороны закрывается на шпингалет; - отсутствует система тревожной сигнализации или система двухсторонней громкоговорящей связи; - отсутствует аварийное освещение.		возможна. В связи с предоставлением услуг в административном помещении инвалидам О,С,Г,У – предоставить санитарно-гигиеническое помещение (после адаптации) в той же части здания.	
5.2	Душевая/ ванная комната	нет		-	-	-	-	-
5.3	Бытовая комната (гардеробная)	нет		-	-	-	-	-
	ОБЩИЕ требования к зоне	В каждом доступном для МГН здании, сооружении при наличии уборных для посетителей должна быть, как минимум, одна универсальная кабина уборной.						

II Заключение по зоне:

Наименование структурно-функциональной зоны	Состояние доступности* (к пункту 3.4 Акта обследования ОСИ)	Приложение		Рекомендации по адаптации (вид работы)** к пункту 4.1 Акта обследования ОСИ
		№ на плане	№ фото	
Санитарно-гигиенические помещения	ДУ (С,Г,О,У) ВНД (К)	-	5.1-5.15	ТР

* указывается: **ДП-В** - доступно полностью всем; **ДП-И** (К, О, С, Г, У) – доступно полностью избирательно (указать категории инвалидов); **ДЧ-В** - доступно частично всем; **ДЧ-И** (К, О, С, Г, У) – доступно частично избирательно (указать категории инвалидов); **ДУ** - доступно условно, **ВНД** - недоступно

**указывается один из вариантов: не нуждается; ремонт (текущий, капитальный); индивидуальное решение с ТСР; технические решения невозможны – организация альтернативной формы обслуживания

Комментарий к заключению: *Санитарно-гигиенические помещения условно доступны для инвалидов с нарушениями функций зрения и слуга, а также, с нарушениями функций опорно-двигательного аппарата, с нарушениями умственного развития и не доступны для инвалидов, передвигающихся на кресле-коляске.*

Для адаптации санитарно-гигиенических помещений необходимо:

В административном помещении выделить контрастным цветом дверь (с обеих сторон) и выключатель, на двери установить информирующую тактильную табличку для идентификации помещения с использованием рельефно-линейного шрифта, а также рельефно-точечного шрифта Брайля (рядом с дверью со стороны дверной ручки на высоте от 1,2 до 1,6 м от уровня пола и на расстоянии 0,1 м от края таблички до края дверного проема, установить имеющую опору для спины унитаз: высотой - 0,45 - 0,5 м (от уровня пола до поверхности сиденья), длиной - 0,7 м, установить поручни возле унитаза в соответствии с требованиями п. 5.5 ГОСТ Р 51261-2022, установить поручни возле раковины в соответствии с требованиями п. 5.5.14 ГОСТ Р 51261-2022, установить сбоку от унитаза крючки для одежды, костылей и других принадлежностей (на высоте 0,85-1,1 м), установить кнопку вызова персонала на высоте 0,85-1,1 м от уровня пола, рядом с кнопкой установить информирующую тактильную табличку, установить аварийное освещение.

В филиале музыкального отделения - адаптация санузла для инвалидов-колясочников технически не возможна. В связи с предоставлением услуг в административном помещении инвалидам О,С,Г,У – предоставить санитарно-гигиеническое помещение (после адаптации) в той же части здания.

Административное помещение

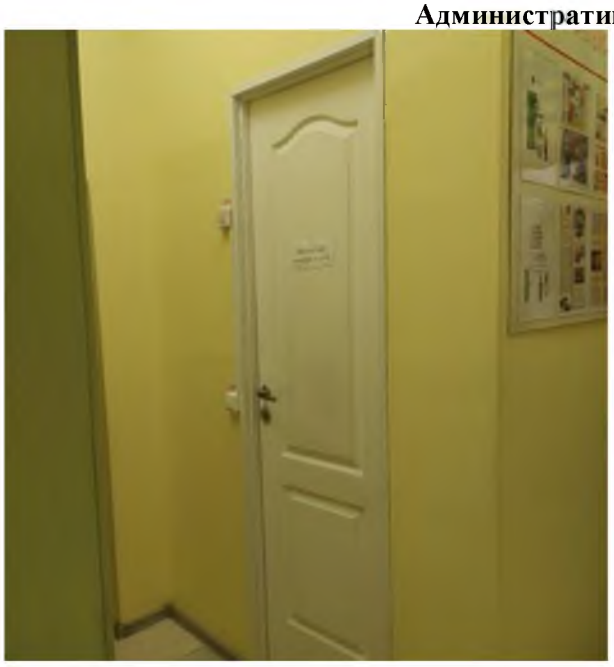

Рис. 5.1

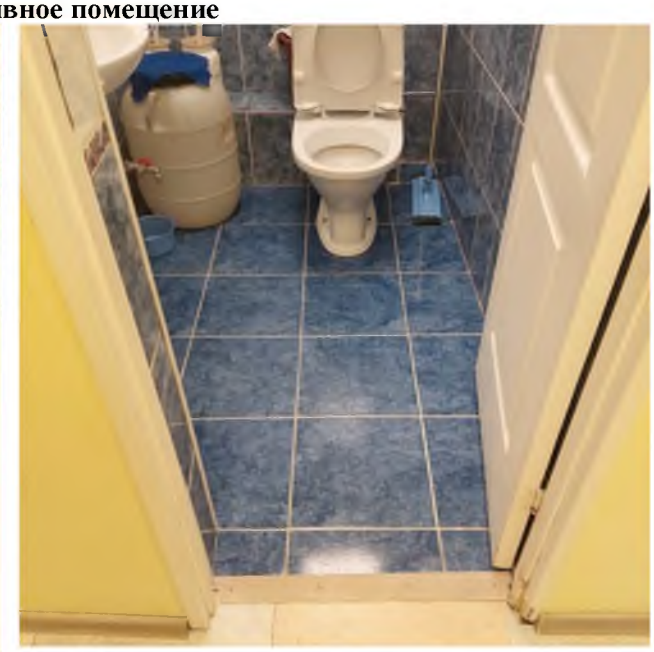

Рис. 5.2

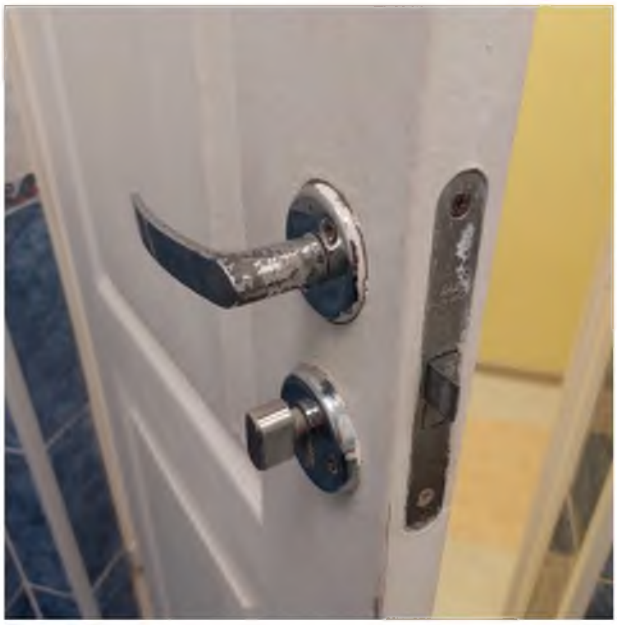

Рис. 5.3

Рис. 5.4

Рис. 5.5

Рис. 5.6

Филиал музыкального отделения

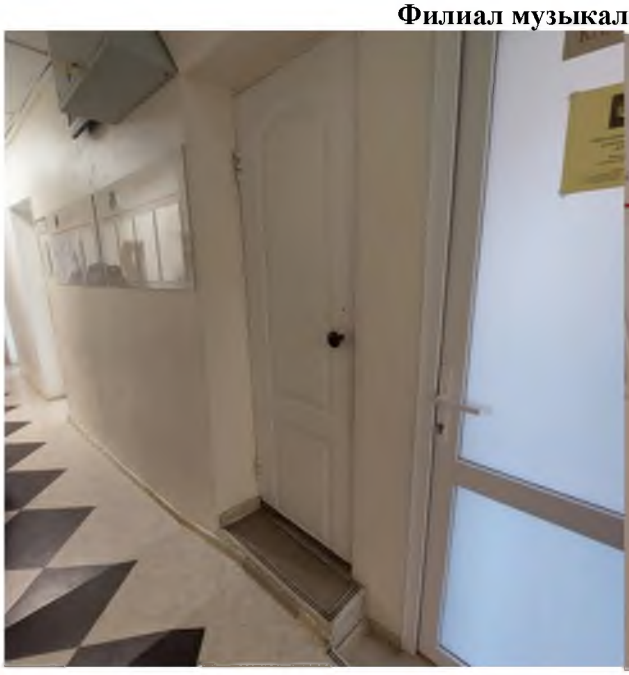

Рис. 5.7

Рис. 5.8

Рис. 5.9

Рис. 5.10

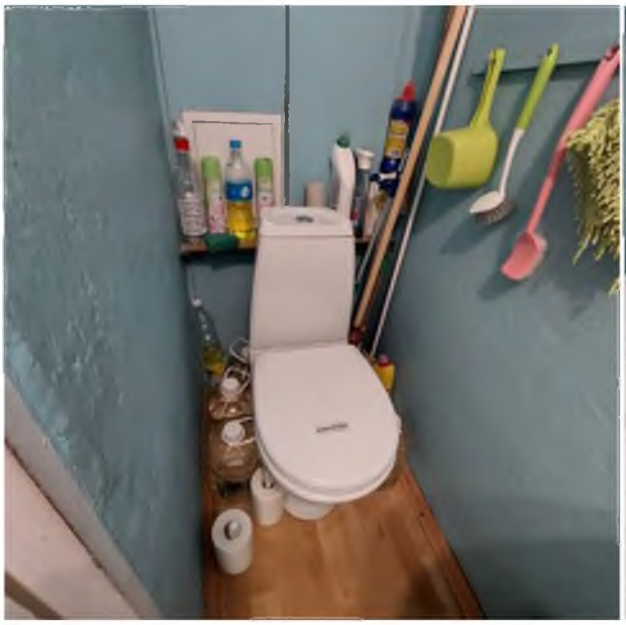

Рис. 5.11

Рис. 5.12

Рис. 5.13

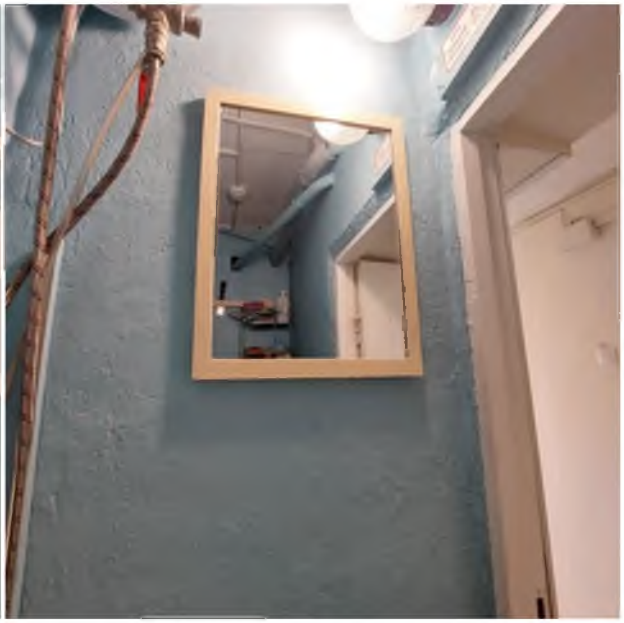

Рис. 5.14

Рис. 5.15

Приложение 6
к Акту обследования к паспорту доступности от «30» 11 2023г.

6. Система информации на объекте

Муниципальное бюджетное учреждение дополнительного образования
«Детская школа искусств № 4 г. Владивостока»
690037, г. Владивосток, ул. Юмашева, 20
(административное помещение и филиал музыкального отделения)

I Результаты обследования:

№ п/п	Наименование функционально-планировочного элемента	Наличие элемента			Выявленные нарушения и замечания		Работы по адаптации объектов	
		есть/нет	№ на плане	№ фото	Содержание	Значимо для инвалида (катего-рия)	Содержание	Виды работ
6.1	Визуальные средства	есть		6.1-6.32	На входе в санитарно-гигиенические помещения отсутствуют таблички, информирующие о назначении помещений.	Г,У	На входе в туалетную комнату в административном помещении (после адаптации) установить табличку, информирующую о назначении помещения.	ТР
					В санитарно-гигиенических помещениях отсутствует аварийное освещение.	К,О,Г,У	В туалете административного помещения установить аварийное освещение.	ТР
6.2	Акустические средства	есть		6.33-6.34	Нет замечаний.	-	-	-
6.3	Тактильные средства	есть		6.1-6.4	Перед лестницами и перед дверьми на входах в здание отсутствуют тактильные контрастные указатели.	С	Перед лестницей на входе в административное помещение установить тактильно-контрастные указатели, а также установить указатели перед входной дверью (или установить грязесборную решетку по размерам и расположению тактильных указателей ГОСТ 52875).	ТР, ТСР

							В связи с организацией оказания услуг инвалидам в административно м помещении – установка тактильно-контрастных указателей на входе в филиал музыкального отделения не целесообразна.	
					Возле дверей, ведущих в кабинет директора, классы, библиотеку, санитарно-гигиенические помещения отсутствуют информирующие тактильные таблички о назначении помещений, дублированные шрифтом Брайля.	С	В административно м помещении: возле дверей, ведущих в кабинет директора (предполагающего ся для оказания услуг инвалидам), в библиотеку, в санитарно-гигиеническое помещение (после адаптации) установить информирующие тактильные таблички о назначении помещений, дублированные рельефно-линейным шрифтом, а также рельефно - точечным шрифтом Брайля (таблички установить рядом с дверью со стороны дверной ручки на высоте от 1,2 до 1,6 м от уровня пола и на расстоянии 0,1 м от края таблички до края дверного полотна).	ТР, ТСР
					Отсутствует информация об оказываемых услугах, выполненная рельефно-точечным шрифтом Брайля.	С	Информацию об оказываемых услугах учреждением, выполненную рельефно-точечным шрифтом Брайля	ТСР, Орг

					Мнемосхема в филиале музыкального отделения расположена на высоте менее 1,2 м (0,93 м).	С	разместить на стенде в административно м помещении. Организовать оказание услуг для инвалидов с нарушениями функций зрения в административно м помещении.	Орг
	ОБЩИЕ требования к зоне	Система средств информации зон и помещений должна предусматривать возможность получения информации о размещении и назначении функциональных элементов, расположении путей эвакуации, предупреждать об опасности в экстремальных ситуациях и т.п. Системы средств информации должны быть комплексными для всех категорий инвалидов (визуальными, звуковыми и тактильными). Знаки и символы должны быть идентичными в пределах здания. Система оповещения о пожаре - световая, синхронно со звуковой сигнализацией.						

II Заключение по зоне:

Наименование структурно-функциональной зоны	Состояние доступности* (к пункту 3.4 Акта обследования ОСИ)	Приложение		Рекомендации по адаптации (вид работы)** к пункту 4.1 Акта обследования ОСИ
		№ на плане	№ фото	
Система информации на объекте	ДЧ-В	-	6.1-6.34	ТР

* указывается: **ДП-В** - доступно полностью всем; **ДП-И** (К, О, С, Г, У) – доступно полностью избирательно (указать категории инвалидов); **ДЧ-В** - доступно частично всем; **ДЧ-И** (К, О, С, Г, У) – доступно частично избирательно (указать категории инвалидов); **ДУ** - доступно условно, **ВНД** - недоступно

**указывается один из вариантов: не нуждается; ремонт (текущий, капитальный); индивидуальное решение с ТСР; технические решения невозможны – организация альтернативной формы обслуживания

Комментарий к заключению: *Система информации на объекте доступна частично всем.*

Для адаптации системы информации на объекте необходимо:

Перед лестницей на входе в административное помещение установить тактильно-контрастные указатели, а также установить указатели перед входной дверью (или установить грязесборную решетку по размерам и расположению тактильных указателей ГОСТ 52875).

В административном помещении возле дверей, ведущих в кабинет директора (предполагающегося для оказания услуг инвалидам), в библиотеку, в санитарно-гигиеническое помещение (после адаптации) установить информирующие тактильные таблички о назначении помещений, дублированные рельефно-линейным шрифтом, а также рельефно - точечным шрифтом Брайля (таблички установить рядом с дверью со стороны дверной ручки на высоте от 1,2 до 1,6 м от уровня пола и на расстоянии 0,1 м от края таблички до края дверного полотна).

На входе в туалетную комнату в административном помещении (после адаптации) установить табличку, информирующую о назначении помещения, а также в туалете установить аварийное освещение.

Информацию об оказываемых услугах учреждением, выполненную рельефно-точечным шрифтом Брайля разместить на стенде в административном помещении.

После проведенных мероприятий по адаптации административного помещения для инвалидов, на входе в здание установить знаки доступности для МГН.

Административное помещение

Рис. 6.1

Рис. 6.2

Рис. 6.3

Рис. 6.4

Рис. 6.5

Рис. 6.6

Рис. 6.7

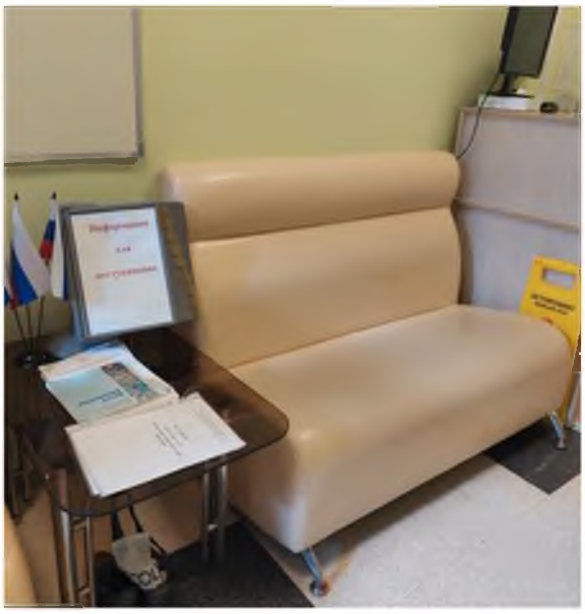

Рис. 6.8

Рис. 6.9

Рис. 6.10

Рис. 6.11

Рис. 6.12

Рис. 6.13

Рис. 6.14

Рис. 6.15

Рис. 6.16

Рис. 6.17

Рис. 6.18

Филиал музыкального отделения

Рис. 6.19

Рис. 6.20

Рис. 6.21

Рис. 6.22

Рис. 6.23

Рис. 6.24

Рис. 6.25

Рис. 6.26

Рис. 6.27

Рис. 6.28

Рис. 6.29

Рис. 6.30

Рис. 6.31

Рис. 6.32

Рис. 6.33

Рис. 6.34